

SCHEDA N° 0373 AMS_PD

ORDINE Cortinariales

GENERE Cortinarius	SPECIE paleaceus	AUTORE (Weinm.) Fr.	
DATA DI RACCOLTA 16.11.2016	LUOGO DI RACC. Parco di Rubano	COMUNE Rubano	PROV. PD
ALTITUDINE S.L.M. 15 m	I.G.M. 126-II	RACCOGLITORE Vitaliano Milanese	

HABITAT:

<input type="checkbox"/> PRATIERBOSI	<input checked="" type="checkbox"/> ORTIE GIARDINI	<input type="checkbox"/> MARGINI DI STRADA
<input type="checkbox"/> TERRENO NUDO	<input type="checkbox"/> TERRENO SABBIOSO	<input type="checkbox"/> ARENILE
<input type="checkbox"/> TORBIERA	<input type="checkbox"/> TERRENO COLTIVATO A	
<input type="checkbox"/> ARGINE DI FIUME	<input type="checkbox"/> LUOGO BRUCIATO	<input type="checkbox"/> BOSCO SUBALPINO
BOSCO DI:		<input type="checkbox"/> RADO <input type="checkbox"/> FITTO
<input type="checkbox"/> DENTRO AL BOSCO	<input type="checkbox"/> AI MARGINI DEL BOSCO	<input type="checkbox"/> IN RADURE
<input type="checkbox"/> SU LEGNO	<input type="checkbox"/> VIVO <input type="checkbox"/> MORTO	DI

ESPOSIZIONE:

ASSOLATA
 OMBROSA
 MEDIA

UMIDITA' DEL TERRENO

ACQUITRINOSO
 MOLTO UMIDO
 UMIDO
 ASCIUTTO
 SECCO

VEGETAZIONE CIRCOSTANTE : **Filare di Carpini**

NOTE : **Rinvenuti alcuni gruppetti di esemplari, per lo più fascicolati, sotto Carpino.**

MICROSCOPIA: **Spore da ellissoidali a leggermente amigdaliformi, 8,3-9,3 x 5,2-6,2 µ.**

BIBLIOGRAFIA : **ANTONINI D., ANTONINI M., CONSIGLIO G. - IL GENERE CORTINARIUS IN ITALIA - A.M.B.**

DETERMINATORE **Vitaliano Milanese**

RILIEVI EFFETTUATI SU REPERTI FRESCHI SECCHI



CARPOFORI



SPORE

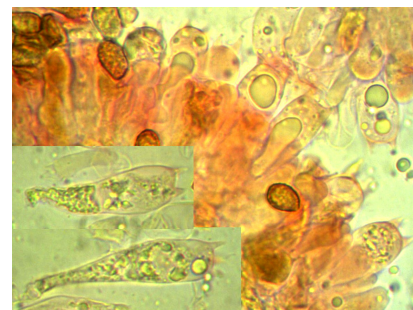

BASIDI



TERMINALI

DESCRIZIONE (ASPETTI CARATTERIZZANTI)

Pileo da globoso-emisferico ad appianato, di al più 3 cm negli esemplari adulti, con piccolo umbone acuto; cuticola brunastra (tempo umido), tendente al bruno-nerastro nella regione discale, percorsa da fitta peluria e da fibrille radiali sericee; margine sottile, talora fessurato, ornato da squamettatura biancastra.

Lamelle adnato-smarginate, non molto fitte, intercalate da lamellule; di colore bruno-cannella, con filo lamellare più chiaro.

Stipite cilindrico, talora sinuoso nella regione inferiore, tenace; di colore bruno-ocraceo, percorso da fibrille longitudinali e adornato di squamule fiocose biancastre; anello biancastro, effimero; base dotata di un velo tomentoso biancastro.

Carne esigua, di colore bruno-ocraceo; odore leggero.

Microscopia. Spore da ellissoidali a leggermente amigdaliformi, a verruche non molto pronunciate, di 8.3-(8.8)-9.3 x 5.2-(5.5)-6.2 μ , con Q: 1.46-(1.6)-1.76; basidi clavati, tetrasporici, 28-34 x 8.5-9.5 μ ; elementi terminali cilindrico-clavati; GaF presenti.