

**SCHEDA N° 0379 AMS\_PD**

**ORDINE Cortinariales**

GENERE <b>Cortinarius</b>	SPECIE <b>badiovinaceus</b>	AUTORE <b>M.M. Moser</b>	
DATA DI RACCOLTA <b>01.09.2016</b>	LUOGO DI RACC. <b>S.Martino di Castroz.</b>	COMUNE <b>S.Martino di Castroz.</b>	PROV. <b>TN</b>
ALTITUDINE S.L.M. <b>1500 m</b>	I.G.M. <b>045-III</b>	RACCOGLITORE <b>Vitaliano Milanese</b>	

**HABITAT:**

<input type="checkbox"/> PRATERBOSI	<input type="checkbox"/> ORTI E GIARDINI	<input type="checkbox"/> MARGINI DI STRADA
<input type="checkbox"/> TERRENO NUDO	<input type="checkbox"/> TERRENO SABBIOSO	<input type="checkbox"/> ARENILE
<input type="checkbox"/> TORBIERA	<input type="checkbox"/> TERRENO COLTIVATO A	<input type="checkbox"/> BOSCO SUBALPINO
<input type="checkbox"/> ARGINE DI FIUME	<input type="checkbox"/> LUOGO BRUCIATO	<input checked="" type="checkbox"/> RADO
BOSCO DI: <b>Abete rosso</b>		<input type="checkbox"/> FITTO
<input checked="" type="checkbox"/> DENTRO AL BOSCO	<input type="checkbox"/> AI MARGINI DEL BOSCO	<input type="checkbox"/> IN RADURE
<input type="checkbox"/> SU LEGNO	<input type="checkbox"/> VIVO	<input type="checkbox"/> MORTO

**ESPOSIZIONE:**  ASSOLATA  OMBROSA  MEDIA

**UMIDITA' DEL TERRENO**  ACQUITRINOSO  MOLTO UMIDO  UMIDO  ASCIUTTO  SECCO

VEGETAZIONE CIRCOSTANTE :

**NOTE :** Rinvenuti due esemplari tra gli sfagni sotto Abete rosso

**MICROSCOPIA:** Spore largamente ellissoidali, finemente verrucose, 6.7-8.7 x 4.8-6.0 μ

**BIBLIOGRAFIA :** MOSER M. – GUIDA ALLA DETERMINAZIONE DEI FUNGHI - SATURNIA

**DETERMINATORE** Vitaliano Milanese

RILIEVI EFFETTUATI SU REPERTI  FRESCHI  SECCHI



**CARPOFORI**



**SPORE**

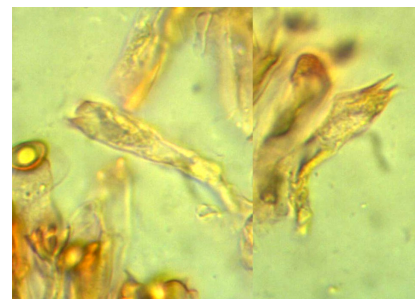

**BASIDI**

#### DESCRIZIONE (ASPETTI CARATTERIZZANTI)

**Pileo** campanulato con ampio ambone ottuso, di c.a. 5 cm di diametro; cuticola asciutta, radialmente fibrillosa, di colore bruno-rossastra, più chiara al margine; margine sottile con resti di velo.

**Lamelle** adnato-smarginate, panciute nella regione prossima al gambo, intercalate a lamellule, di colore bruno ruggine; filo lamellare eroso, concolore.

**Stipite** cilindrico, slanciato, un po' ingrossato al centro, incurvato nella parte inferiore; di colore biancastro, con fibrille longitudinali evidenti confluenti in strutture anulari bruno-vinose nella regione inferiore.

**Carne** con odore e sapore non significativi.

**Microscopia.** Spore largamente ellissoidali, finemente verrucose, 6.7-(7.58)-8.7 x 4.8-(5.19)-6.0  $\mu$ , con Q: 1.32-(1.46)-1.66; basidi clavati, tetrasporici, 20-34 x 6-7.5  $\mu$ .