

SCHEDA N° 0362 AMS_PD

ORDINE Boletales

GENERE Boletus	SPECIE radicans	AUTORE Pers.	
DATA DI RACCOLTA 25.10.2016	LUOGO DI RACC. Brusegana	COMUNE Padova	PROV. PD
ALTITUDINE S.L.M. 15 m	I.G.M. 126-II	RACCOGLITORE Vitaliano Milanese	

HABITAT:

<input type="checkbox"/> PRATIERBOSI	<input checked="" type="checkbox"/> ORTIE GIARDINI	<input type="checkbox"/> MARGINI DI STRADA
<input type="checkbox"/> TERRENO NUDO	<input type="checkbox"/> TERRENO SABBIOSO	<input type="checkbox"/> ARENILE
<input type="checkbox"/> TORBIERA	<input type="checkbox"/> TERRENO COLTIVATO A	
<input type="checkbox"/> ARGINE DI FIUME	<input type="checkbox"/> LUOGO BRUCIATO	<input type="checkbox"/> BOSCO SUBALPINO
BOSCO DI :		<input type="checkbox"/> RADO <input type="checkbox"/> FITTO
<input type="checkbox"/> DENTRO AL BOSCO	<input type="checkbox"/> AI MARGINI DEL BOSCO	<input type="checkbox"/> IN RADURE
<input type="checkbox"/> SU LEGNO	<input type="checkbox"/> VIVO <input type="checkbox"/> MORTO	DI

ESPOSIZIONE:

ASSOLATA OMBROSA MEDIA

UMIDITA' DEL TERRENO

ACQUETRINOSO MOLTO UMIDO UMIDO ASCIUTTO SECCO

VEGETAZIONE CIRCOSTANTE : **Tiglio e Carpino.**

NOTE : **Rinvenuti più gruppi di due o tre esemplari ciascuno in aiuola cittadina.**

MICROSCOPIA: **Spore fusiformi, guttulate, 10.7-11.8 x 4.8-5.4 µ.**

BIBLIOGRAFIA : **BREITENBACH J., KRANZLIN F. – FUNGI OF SWITZERLAND (3) – MYCOLOGIA GALLI R. – I BOLETI - EDI NATURA**

DETERMINATORE **Vitaliano Milanese**

RILIEVI EFFETTUATI SU REPERTI FRESCHI SECCHI



CARPOFORI



SPORE

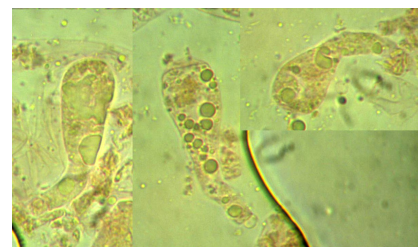

BASIDI

DESCRIZIONE (ASPETTI CARATTERIZZANTI)

Pileo da emisferico a guancialiforme, di c.a. 8 cm. di diametro nell'esemplare più grande; cuticola asciutta, finemente vellutata, di colore grigio-beige chiaro, (in alcuni casi) dissociata in areole più scure.

Imenio con tubuli sottili, adnato-arrotondati; di colore giallo, diventano azzurri per esposizione all'aria; pori piccoli, gialli, viranti all'azzurro verdastro quando manipolati.

Gambo obeso, con base un po' radicante; di colore giallo pallido, più scuro alla base dove appare brunastro; reticolo sottile nella regione superiore, da bianco a concolore.

Carne soda, bianco-giallastra, virante debolmente verso l'azzurro all'aria; odore non significativo, sapore decisamente amaro.

Microscopia. Spore fusiformi, con depressione preilare (in vista laterale), guttulate, gialline, di 10.7-(11.39)-11.8 x 4.8-(5.13)-5.4 μ , con Q: 2.09-(2.22)-2.35; basidi clavati, tetrasporici, 30.0-38.0 x 10.5-12.0 μ ; cistidi fusiformi, fino a 52 x 9 μ .