

SCHEDA N° 0049 AMS_PD

ORDINE Agaricales

GENERE <i>Agaricus</i>	SPECIE <i>bresadolanus</i>	AUTORE Bohus	
DATA DI RACCOLTA 21.10.2016	LUOGO DI RACC. Bosco di Mesola	COMUNE Mesola	PROV. FE
ALTITUDINE S.L.M. 1.5 m	I.G.M. 187-I	RACCOGLITORE Giorgio Bortoletto	

HABITAT:

<input type="checkbox"/> PRATIERBOSI	<input type="checkbox"/> ORTI E GIARDINI	<input type="checkbox"/> MARGINI DI STRADA
<input type="checkbox"/> TERRENO NUDO	<input type="checkbox"/> TERRENO SABBIOSO	<input type="checkbox"/> ARENILE
<input type="checkbox"/> TORBIERA	<input type="checkbox"/> TERRENO COLTIVATO A	
<input type="checkbox"/> ARGINE DI FIUME	<input type="checkbox"/> LUOGO BRUCIATO	<input type="checkbox"/> BOSCO SUBALPINO
BOSCO DI: <u>Leccio (prevalente) e Quercia sp.</u>		<input checked="" type="checkbox"/> RADO <input type="checkbox"/> FITTO
<input type="checkbox"/> DENTRO AL BOSCO	<input checked="" type="checkbox"/> AI MARGINI DEL BOSCO	<input type="checkbox"/> IN RADURE
<input type="checkbox"/> SU LEGNO	<input type="checkbox"/> VIVO <input type="checkbox"/> MORTO	DI

ESPOSIZIONE:

ASSOLATA OMBROSA MEDIA

UMIDITA' DEL TERRENO

ACQUITRINOSO MOLTO UMIDO UMIDO ASCIUTTO SECCO

VEGETAZIONE CIRCOSTANTE :

NOTE : Rinvenuti sul lato Nord di una striscia di alberi di 10-15 m di larghezza in mezzo a campi coltivati.

MICROSCOPIA: Spore da ovoidali ad ellissoidali, 5,3-5,9 x 3,7-4,2 µ.

BIBLIOGRAFIA : PARRA SANCHEZ L.A. - AGARICUS ALLOPSALLIOTA - ED. CANDUSSO
BREITENBAC., KRANZLIN F. - FUNGI OF SWITZERLAND (4) - MYCOLOGIA

DETERMINATORE Enzo Cantarello

RILIEVI EFFETTUATI SU REPERTI FRESCHI SECCHI



CARPOFORI

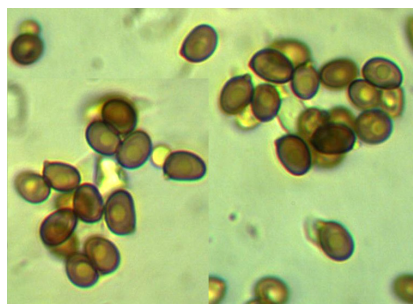

SPORE



BASIDI

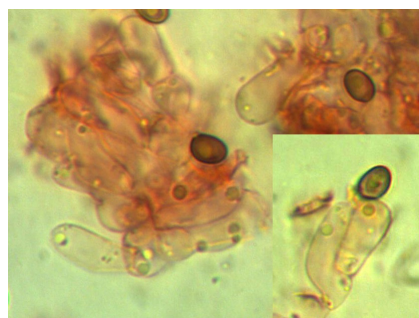

CISTIDI

DESCRIZIONE (ASPETTI CARATTERIZZANTI)

Pileo da emisferico a piano convesso e leggera depressione centrale, con diametro di c.a. 5-6 cm; orlo involuto e cuticola eccedente; cuticola di colore grigio-ocraceo, unita al centro (dove si presenta brunastra), dissociata in squame fibrillose piatte, con disposizione radiale, sempre più rade verso il margine; carne sottostante biancastra.

Lamelle fitte, libere al gambo, intercalate a lamellule; da bianche a rosa (funghi immaturi).

Stipite cilindrico, ingrossato alla base dove appare buboso, di colore biancastro, sfumato di rosa pallido sopra l'anello, dotato di ife rizomorfe; **anello** supero, ampio, bianco, presto evanescente.

Carne bianca, compatta, appena sfumata di rosa alla sezione; odore e sapore gradevoli, anche se non distintivi

Microscopia. Spore da ovoidali ad ellissoidali, a parete piuttosto spessa, in taluni casi dotate di piccola guttula, di $5.3-(5.51)-5.9 \times 3.7-(3.92)-4.2 \mu$, con Q: 1.29-(1.4)-1.52; basidi clavati, tetrasporici, $20-22 \times 5-7 \mu$.