

SCHEDA N° 0350 AMS_PD

ORDINE Boletales

GENERE <i>Suillus</i>	SPECIE <i>granulatus</i>	AUTORE (L.) Roussel	
DATA DI RACCOLTA 16.06.2016	LUOGO DI RACC. Casez	COMUNE Casez	PROV. TN
ALTITUDINE S.L.M. 700 m	I.G.M. 026-III	RACCOGLITORE Giorgio Bortoletto	

HABITAT:

<input type="checkbox"/> PRATIERBOSI	<input type="checkbox"/> ORTIE GIARDINI	<input type="checkbox"/> MARGINI DI STRADA
<input type="checkbox"/> TERRENO NUDO	<input type="checkbox"/> TERRENO SABBIOSO	<input type="checkbox"/> ARENILE
<input type="checkbox"/> TORBIERA	<input type="checkbox"/> TERRENO COLTIVATO A	
<input type="checkbox"/> ARGINE DI FIUME	<input type="checkbox"/> LUOGO BRUCIATO	<input type="checkbox"/> BOSCO SUBALPINO
BOSCO DI: (misto) Aghifoglia		<input checked="" type="checkbox"/> RADO <input type="checkbox"/> FITTO
<input checked="" type="checkbox"/> DENTRO AL BOSCO	<input type="checkbox"/> AI MARGINI DEL BOSCO	<input type="checkbox"/> IN RADURE
<input type="checkbox"/> SU LEGNO	<input type="checkbox"/> VIVO <input type="checkbox"/> MORTO	DI

ESPOSIZIONE:

ASSOLATA OMBROSA MEDIA

UMIDITA' DEL TERRENO

ACQUITRINOSO MOLTO UMIDO UMIDO ASCIUTTO SECCO

VEGETAZIONE CIRCOSTANTE :

NOTE : Rinvenuti alcuni esemplari isolati sotto *Pinus* su costone settentrionale.

MICROSCOPIA: Spore lungamente ellissoidali, 7.5-9.0 x 2.7-3.5 µ.

BIBLIOGRAFIA: BREITENBACH J, KRANZLIN F. – FUNGI OF SWITZERLAND (3) – LUCERNA

DETERMINATORE Giorgio Bortoletto

RILIEVI EFFETTUATI SU REPERTI FRESCHI SECCHI



CARPOFORI

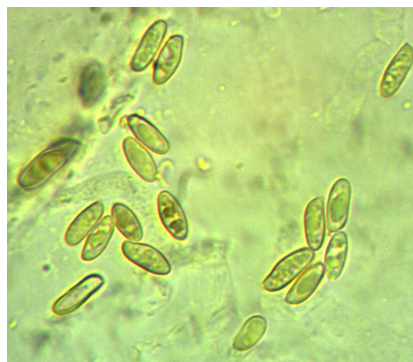

SPORE

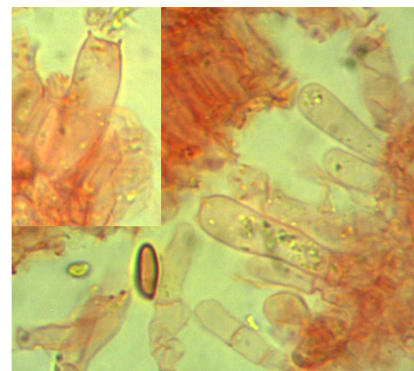

BASIDI



CISTIDI

DESCRIZIONE (ASPETTI CARATTERIZZANTI)

Pileo emisferico con orlo involuto, di c.a. 7 cm di diametro; cuticola viscida (ambiente umido), asportabile, di colore bruno-aranciato, debordante sul bordo.

Tuboli adnati, con pori giallo oro molto piccoli, secernenti goccioline opalescenti.

Stipite cilindrico, leggermente ingrossato alla base, un po' ricurvo; superficie di colore giallo pallido, ricoperta da granulazione minuta, con chiazze brunicce alla base.

Carne soda da giovane ma presto molle, biancastra con sfumature giallo pallido in prossimità dei tuboli e sotto la corteccia, non virante al taglio.

Microscopia. Spore lungamente ellissoidali, lisce, guttulate, di 7.5-(8.15)-9.0 x 2.7-(3.25)-3.5 μ , con Q: 2.3-(2.52)-2.83; basidi cilindrico-clavati, tetrasporici, 22.0-26.0 x 5.8-7.0 μ ; cistidi clavati, con pigmentazione bruna, 49.0-59.5 x 7.0-10.5 μ .