

**SCHEDA N° 0341 AMS\_PD**

**ORDINE Tricholomatales**

GENERE <b>Calocybe</b>	SPECIE <b>gambosa</b>	AUTORE (Fr.) <b>Donk</b>	
DATA DI RACCOLTA <b>25.05.2016</b>	LUOGO DI RACC. <b>Sabbionara</b>	COMUNE <b>Cloz</b>	PROV. <b>TN</b>
ALTITUDINE S.L.M. <b>1000 m</b>	I.G.M. <b>026-III</b>	RACCOGLITORE <b>Giorgio Bortoletto</b>	

**HABITAT:**

<input type="checkbox"/> PRATIERBOSI	<input type="checkbox"/> ORTIE GIARDINI	<input type="checkbox"/> MARGINI DI STRADA
<input type="checkbox"/> TERRENO NUDO	<input type="checkbox"/> TERRENO SABBIOSO	<input type="checkbox"/> ARENILE
<input type="checkbox"/> TORBIERA	<input type="checkbox"/> TERRENO COLTIVATO A	<input type="checkbox"/> BOSCO SUBALPINO
<input type="checkbox"/> ARGINE DI FIUME	<input type="checkbox"/> LUOGO BRUCIATO	<input type="checkbox"/> RADO <input type="checkbox"/> FITTO
BOSCO DI :		<input type="checkbox"/> IN RADURE
<input type="checkbox"/> DENTRO AL BOSCO	<input type="checkbox"/> AI MARGINI DEL BOSCO	<input type="checkbox"/> VIVO <input type="checkbox"/> MORTO DI

**ESPOSIZIONE:**

ASSOLATA     OMBROSA     MEDIA

**UMIDITA' DEL TERRENO**

ACQUITRINOSO     MOLTO UMIDO     UMIDO     ASCIUTTO     SECCO

**VEGETAZIONE CIRCOSTANTE :**

**NOTE :** Rinvenuti numerosi esemplari in radura muschiosa con cespugli di (presunto) viburno; esposizione a Sud.

**MICROSCOPIA:** Spore ellissoidali, di 5.1-6.2 x 3.2-3.8 µ.

**BIBLIOGRAFIA :** PAPETTI C., CONSIGLIO G., SIMONINI G. – ATL. FOTOGRAFICO DEI FUNGHI D'ITALIA (1) – A.M.B.

**DETERMINATORE** **Giorgio Bortoletto**

RILIEVI EFFETTUATI SU REPERTI     FRESCHI     SECCHI

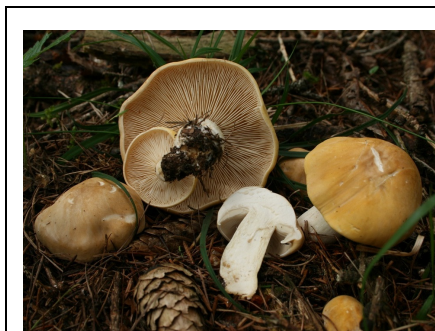

**CARPOFORI**

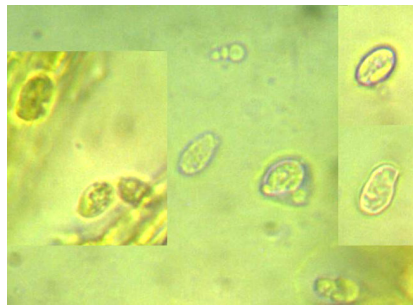

**SPORE**

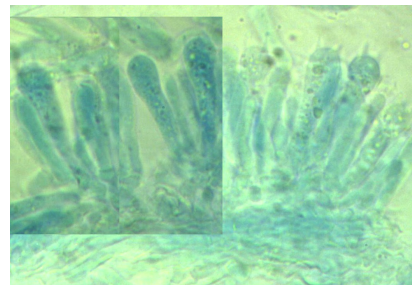

**BASIDI SIDEROFILI**

#### DESCRIZIONE (ASPETTI CARATTERIZZANTI)

**Pileo** convesso, ondulato, di c.a. 5 cm di diametro nell'esemplare più grande; cuticola da opaca a sericea, di colore crema-ocraceo, in alcuni esemplari decoloratesi a zone; orlo involuto, sottile.

**Lamelle** adnato-smarginate, piuttosto fitte, alternate a brevi lamellule; colore da biancastro a crema chiaro; filo lamellare leggermente ondulato/seghettato.

**Stipite** cilindrico, leggermente clavato, biancastro, pruinoso.

**Carne** piuttosto soda, solo leggermente spugnosa; odore molto forte di farina.

**Microscopia.** Spore ellissoidali, lisce, di 5.1-(5.37)-6.2 x 3.2-(3.52)-3.8  $\mu$ , Q: 1.34-1.68; basidi tetrasporici, clavati, siderofili, 19.0-26.0 x 4.7-6.0  $\mu$ .