

SCHEDA N° 0327 AMS\_PD

ORDINE Russulales

GENERE <b>Russula</b>	SPECIE <b>badia</b>	AUTORE <b>Quél.</b>	
DATA DI RACCOLTA <b>20.09.2015</b>	LUOGO DI RACC. <b>Cansiglio</b>	COMUNE <b>Tambre</b>	PROV. <b>BL</b>
ALTITUDINE S.L.M. <b>1050 m</b>	I.G.M. <b>064-IV</b>	RACCOGLITORE <b>Mauro Baldan</b>	

**HABITAT:**

<input type="checkbox"/> PRATIERBOSI	<input type="checkbox"/> ORTIE GIARDINI	<input type="checkbox"/> MARGINI DI STRADA
<input type="checkbox"/> TERRENO NUDO	<input type="checkbox"/> TERRENO SABBIOSO	<input type="checkbox"/> ARENILE
<input type="checkbox"/> TORBIERA	<input type="checkbox"/> TERRENO COLTIVATO A	
<input type="checkbox"/> ARGINE DI FIUME	<input type="checkbox"/> LUOGO BRUCIATO	<input type="checkbox"/> BOSCO SUBALPINO
BOSCO DI: <b>Abete rosso misto a Faggio</b>		<input checked="" type="checkbox"/> RADO <input type="checkbox"/> FITTO
<input checked="" type="checkbox"/> DENTRO AL BOSCO	<input type="checkbox"/> AI MARGINI DEL BOSCO	<input type="checkbox"/> IN RADURE
<input type="checkbox"/> SU LEGNO	<input type="checkbox"/> VIVO <input type="checkbox"/> MORTO	DI

**ESPOSIZIONE:**

ASSOLATA  OMBROSA  MEDIA

**UMIDITA' DEL TERRENO**

ACQUITRINOSO  MOLTO UMIDO  UMIDO  ASCIUTTO  SECCO

VEGETAZIONE CIRCOSTANTE :

NOTE : Rinvenuti 6 esemplari tra il muschio.

MICROSCOPIA: Spore subglobose, con verruche ottuse e acute, isolate o connesse da reticoli incompleti, di 8.8-9.5 x 7.8-8.4 µ.

BIBLIOGRAFIA : GALLI R. – LE RUSSULE – EDI NATURA  
 KRANZLIN F. – FUNGI OF SWITZERLAND (6) - MYCOLOGIA

DETERMINATORE **Mauro Baldan**

RILIEVI EFFETTUATI SU REPERTI  FRESCHI  SECCHI



CARPOFORI

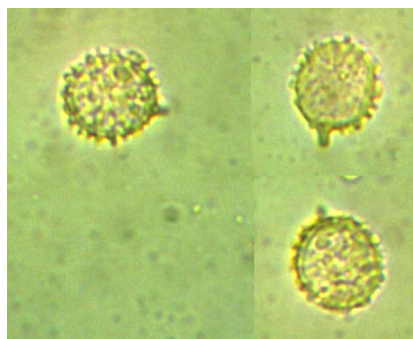

SPORE



BASIDI E BASIDIOLI

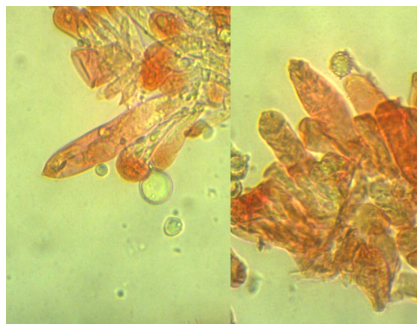

CISTIDI

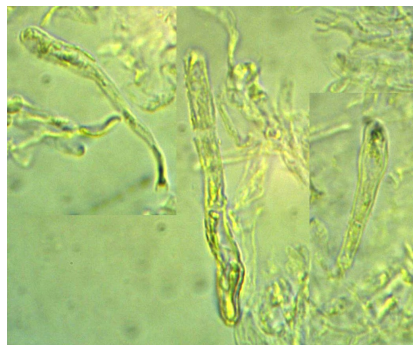

DERMATOCISTIDI

#### DESCRIZIONE (ASPETTI CARATTERIZZANTI)

**Pileo** da convesso ad appianato con depressione centrale, di c.a. 7 cm nell'esemplare maggiore; margine arrotondato; cuticola opaca, scarsamente separabile, di colore bruno-porpora, rosso fegato, più scura al centro, in taluni casi con macchie crema.

**Lamelle** arrotondate al gambo, piuttosto fitte, spesso forcate; di colore iniziale bianco-crema, quindi ocracee; filo lamellare concolore.

**Stipite** cilindrico, robusto, ingrossato alla base; biancastro, con sfumature rossastre.

**Carne** consistente; odore debole, sapore immediatamente molto acre.

**Microscopia.** Spore subglobose, con verruche sia ottuse che acute, isolate o parzialmente connesse da reticoli incompleti, di 8.8-(9.13)-9.5 x 7.8-(8.23)-8.4  $\mu$ , con Q: 1.08-1.14; basidi clavati, tetrasporici, 39.6-59.7 x 12.4-15.0  $\mu$ ; cistidi fusiformi, con apicolo, 55.3-67.4 x 12.3-13.5; dermatocistidi clavati, settati, larghi 6-7  $\mu$ .