

SCHEDA N° 0324 AMS_PD

ORDINE Cortinariales

GENERE Hebeloma	SPECIE crustuliniforme	AUTORE (Bull.) Qué!	
DATA DI RACCOLTA 05.11.2015	LUOGO DI RACC. Campo da golf	COMUNE Seio	PROV. TN
ALTITUDINE S.L.M. 1100 m	I.G.M. 026-III	RACCOGLITORE Giorgio Bortoletto	

HABITAT:

<input type="checkbox"/> PRATIERBOSI	<input type="checkbox"/> ORTIE GIARDINI	<input type="checkbox"/> MARGINI DI STRADA
<input type="checkbox"/> TERRENO NUDO	<input type="checkbox"/> TERRENO SABBIOSO	<input type="checkbox"/> ARENILE
<input type="checkbox"/> TORBIERA	<input type="checkbox"/> TERRENO COLTIVATO A	<input type="text"/>
<input type="checkbox"/> ARGINE DI FIUME	<input type="checkbox"/> LUOGO BRUCIATO	<input type="checkbox"/> BOSCO SUBALPINO
<input type="checkbox"/> BOSCO DI: Misto aghifoglia e latifoglia		<input checked="" type="checkbox"/> RADO <input type="checkbox"/> FITTO
<input type="checkbox"/> DENTRO AL BOSCO	<input type="checkbox"/> AI MARGINI DEL BOSCO	<input type="checkbox"/> IN RADURE
<input type="checkbox"/> SU LEGNO	<input type="checkbox"/> VIVO <input type="checkbox"/> MORTO	DI <input type="text"/>

ESPOSIZIONE:

ASSOLATA OMBROSA MEDIA

UMIDITA' DEL TERRENO

ACQUITRINOSO MOLTO UMIDO UMIDO ASCIUTTO SECCO

VEGETAZIONE CIRCOSTANTE :

NOTE : Rinvenuti numerosi esemplari in bosco aperto, disposti anche in cerchio.

MICROSCOPIA: Spore amigdaliformi, finemente verrucose, 9,5-12,4 x 5,2-6,0 µ.

BIBLIOGRAFIA : PAPETTI C., CONSIGLIO G., SIMONINI G. - ATL. FOTOGRAFICO DEI FUNGHI D'ITALIA (I) - A.M.B.

DETERMINATORE **Giorgio Bortoletto**

RILIEVI EFFETTUATI SU REPERTI FRESCHI SECCHI

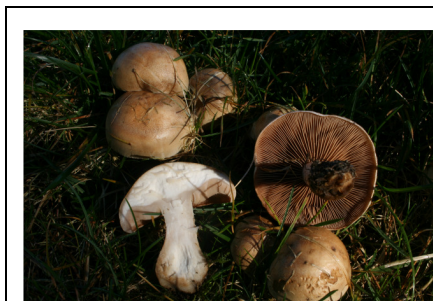

CARPOFORI

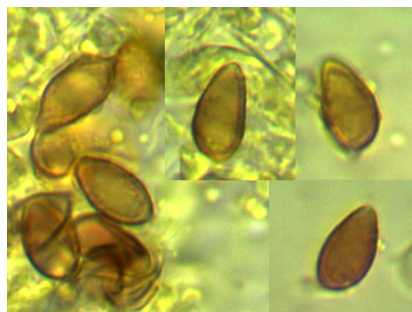

SPORE



SPORE [MEMBRANA]



BASIDI



CHEILOCISTIDIO

DESCRIZIONE (ASPETTI CARATTERIZZANTI)

Cappello convesso, con ampio umbone ottuso, di 6 cm nell'esemplare più grande; glabro, di colore ocraceo; orlo a lungo involuto, sfumato di biancastro all'estremo margine.

Imenio con lamelle arrotondate al gambo, sinuose, di colore ocre piuttosto pallido; filo pallido anche a maturazione sporale.

Gambo robusto, cilindrico, dotato di bulbo basale; biancastro, ricoperto da fioccosità.

Carne biancastra; odore leggermente rafanoide.

Microscopia. Spore amigdaliformi, finemente verrucose, non destrinoidi, membrana perisporica allentata, di 9.5-(10.48)-12.4 x 5.2-(5.63)-6.0 μ , Q: 1.74-2.1; basidi tetrasporici, cilindrico-clavati, 33.0-36.0 x 8.8-10.4 μ , dotati di GaF; cheilocistidi cilindrici, di c.a. 34.0 x 4.5 μ .