

SCHEDA N° 0311 AMS\_PD

ORDINE Amanitales

GENERE Amanita	SPECIE vaginata var. plumbea	AUTORE (Schaeff.) Qué. & Bataille	
DATA DI RACCOLTA 09.08.2015	LUOGO DI RACC. Passo Rolle	COMUNE Siror	PROV. TN
ALTITUDINE S.L.M. 1600 m	I.G.M. 045-IV	RACCOGLITORE Franco Manganelli	

**HABITAT:**

<input type="checkbox"/> PRATIERBOSI	<input type="checkbox"/> ORTIE GIARDINI	<input type="checkbox"/> MARGINI DI STRADA
<input type="checkbox"/> TERRENO NUDO	<input type="checkbox"/> TERRENO SABBIOSO	<input type="checkbox"/> ARENILE
<input type="checkbox"/> TORBIERA	<input type="checkbox"/> TERRENO COLTIVATO A	
<input type="checkbox"/> ARGINE DI FIUME	<input type="checkbox"/> LUOGO BRUCIATO	<input checked="" type="checkbox"/> BOSCO SUBALPINO
BOSCO DI: <u>Abete rosso</u>		<input type="checkbox"/> RADO <input type="checkbox"/> FITTO
<input checked="" type="checkbox"/> DENTRO AL BOSCO	<input type="checkbox"/> AI MARGINI DEL BOSCO	<input type="checkbox"/> IN RADURE
<input type="checkbox"/> SU LEGNO	<input type="checkbox"/> VIVO <input type="checkbox"/> MORTO	DI

**ESPOSIZIONE:**

ASSOLATA  OMBROSA  MEDIA

**UMIDITA' DEL TERRENO**

ACQUITRINOSO  MOLTO UMIDO  UMIDO  ASCIUTTO  SECCO

VEGETAZIONE CIRCOSTANTE :

NOTE :

MICROSCOPIA: Spore sferiche di 8.5-9.0 µ.

BIBLIOGRAFIA :

DETERMINATORE Franco Manganelli

RILIEVI EFFETTUATI SU REPERTI  FRESCHI  SECCHI



CARPOFORO

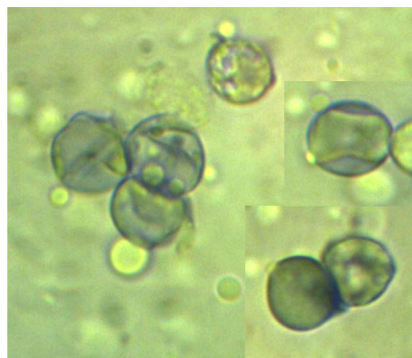

SPORE



#### DESCRIZIONE (ASPETTI CARATTERIZZANTI)

**Cappello** di 3-4 cm di diametro, convesso con umbone poco pronunciato; cuticola bruno grigio-nerastro, margine finemente striato.

**Imenio** con lamelle poco fitte, libere al gambo e lamellule bianche.

**Gambo** cilindrico, leggermente attenuato in alto; slanciato e con colore alle lamelle; velo secondario assente; volva sacciforme inguainante bianca.

**Carne** bianca, sottile, molto fragile, immutabile; sapore non significativo.

**Microscopia** Spore sferiche di 8.5-9.0  $\mu$ ; basidi clavati lunghi 30-40  $\mu$ ; cuticola pileica di tipo filamentoso. Polvere sporale bianca.