

SCHEDA N° 0299 AMS_PD

ORDINE Tricholomatales

GENERE Tricholoma	SPECIE portentosum	AUTORE (Fr.) Quél.	
DATA DI RACCOLTA 07.10.2015	LUOGO DI RACC. Imbrinz	COMUNE Cloz	PROV. TN
ALTITUDINE S.L.M. 1000 m	I.G.M. 026-III	RACCOGLITORE Giorgio Bortoletto	

HABITAT:

<input type="checkbox"/> PRATIERBOSI	<input type="checkbox"/> ORTIE GIARDINI	<input type="checkbox"/> MARGINI DI STRADA
<input type="checkbox"/> TERRENO NUDO	<input type="checkbox"/> TERRENO SABBIOSO	<input type="checkbox"/> ARENILE
<input type="checkbox"/> TORBIERA	<input type="checkbox"/> TERRENO COLTIVATO A	
<input type="checkbox"/> ARGINE DI FIUME	<input type="checkbox"/> LUOGO BRUCIATO	<input type="checkbox"/> BOSCO SUBALPINO
BOSCO DI: Pino (misto)		<input checked="" type="checkbox"/> RADO <input type="checkbox"/> FITTO
<input type="checkbox"/> DENTRO AL BOSCO	<input type="checkbox"/> AI MARGINI DEL BOSCO	<input type="checkbox"/> IN RADURE
<input type="checkbox"/> SU LEGNO	<input type="checkbox"/> VIVO <input type="checkbox"/> MORTO	DI

ESPOSIZIONE:

ASSOLATA OMBROSA MEDIA

UMIDITA' DEL TERRENO

ACQUITRINOSO MOLTO UMIDO UMIDO ASCIUTTO SECCO

VEGETAZIONE CIRCOSTANTE :

NOTE : **Riva muschiosa.**

MICROSCOPIA: **Spore ellissoidali, 6.2-6.8 x 4.0-4.7 μ**

BIBLIOGRAFIA : **PAPETTI C., CONSIGLIO G., SIMONINI G. – ATL. FOTOGRAFICO DEI FUNGHI D'ITALIA (1) – A.M.B.**

DETERMINATORE **Giorgio Bortoletto**

RILIEVI EFFETTUATI SU REPERTI FRESCHI SECCHI



CARPOFORI

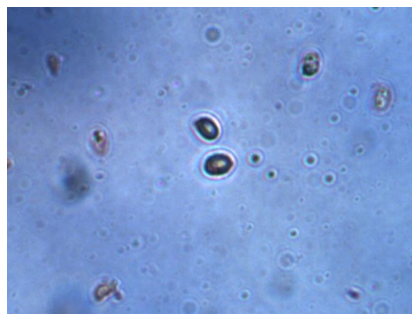

SPORE

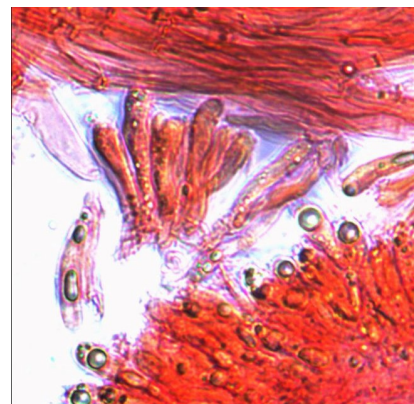

BASIDI

DESCRIZIONE (ASPETTI CARATTERIZZANTI)

Pileo appianato (funghi adulti), con cuticola fibrillosa, sericea, di colore grigio ardesia.

Lamelle smarginate, sinuose; bianche con riflessi giallastri.

Stipite cilindrico, fibrilloso, bianco con riflessi giallastri.

Microscopia. Spore ellissoidali, 6.2-6.8 x 4.0-4.7 μ ; basidi clavati, tetrasporici.