

**SCHEDA N° 0306 AMS\_PD**

**ORDINE Tricholomatales**

GENERE <b>Tricholoma</b>	SPECIE <b>gausapatum</b>	AUTORE (Fr.) <b>Quél.</b>	
DATA DI RACCOLTA <b>07.10.2015</b>	LUOGO DI RACC. <b>Parco</b>	COMUNE <b>Brez</b>	PROV. <b>TN</b>
ALTITUDINE S.L.M. <b>1100 m</b>	I.G.M. <b>026-III</b>	RACCOGLITORE <b>Giorgio Bortoletto</b>	

**HABITAT:**

<input type="checkbox"/> PRATIERBOSI	<input type="checkbox"/> ORTIE GIARDINI	<input type="checkbox"/> MARGINI DI STRADA
<input type="checkbox"/> TERRENO NUDO	<input type="checkbox"/> TERRENO SABBIOSO	<input type="checkbox"/> ARENILE
<input type="checkbox"/> TORBIERA	<input type="checkbox"/> TERRENO COLTIVATO A	
<input type="checkbox"/> ARGINE DI FIUME	<input type="checkbox"/> LUOGO BRUCIATO	<input type="checkbox"/> BOSCO SUBALPINO
BOSCO DI: <b>Aghifoglia (misto)</b>		<input checked="" type="checkbox"/> RADO <input type="checkbox"/> FITTO
<input type="checkbox"/> DENTRO AL BOSCO	<input checked="" type="checkbox"/> AI MARGINI DEL BOSCO	<input type="checkbox"/> IN RADURE
<input type="checkbox"/> SU LEGNO	<input type="checkbox"/> VIVO <input type="checkbox"/> MORTO	DI

**ESPOSIZIONE:**

ASSOLATA
  OMBROSA
  MEDIA

**UMIDITA' DEL TERRENO**

ACQUITRINOSO
  MOLTO UMIDO
  UMIDO
  ASCIUTTO
  SECCO

VEGETAZIONE CIRCOSTANTE :

NOTE : **Rinvenuti in una radura presso il limitare del bosco.**

MICROSCOPIA: **Spore ellissoidali, di 6.3-7.3 x 4.3-5.2 µ.**

BIBLIOGRAFIA : **GALLI R. - I TRICOLOMI - DALLA NATURA**

DETERMINATORE **Giorgio Bortoletto**

RILIEVI EFFETTUATI SU REPERTI  FRESCHI  SECCHI



**CARPOFORI**

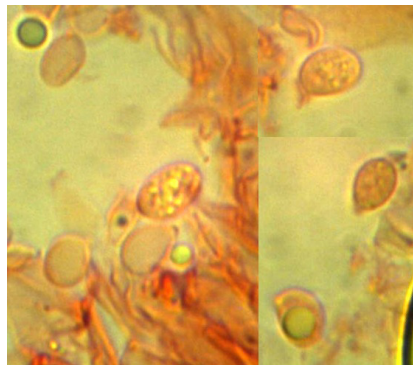

**SPORE**

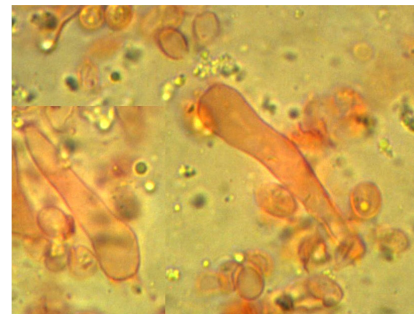

**BASIDI**

#### DESCRIZIONE (ASPETTI CARATTERIZZANTI)

**Pileo** da emisferico a piano-convesso, con basso umbone ottuso; cuticola di colore grigio ardesia, lanoso-feltrata con ciuffi di fibrille rilevate; margine regolare, piuttosto sottile.

**Lamelle** adnato-smarginate, sinuose; di colore grigio cenere, margine irregolare.

**Stipite** cilindrico, fibrilloso, di colore biancastro.

**Carne** un po' fibrosa nel gambo, biancastra; priva di odori particolari.

**Microscopia.** Spore ellissoidali, di 6.3-(6.89)-7.3 x 4.3-(4.7)-5.2  $\mu$ , con Q: 1.33-(1.47)-1.64; basidi clavati, tetrasporici, 26.4-30.5 x 6.2-6.9  $\mu$ .