FEDERAZIONE MICOLOGICA DEI GRUPPI VENETI

SCHEDA N° 0304 AMS_PD

ORDINE Entolomatales

GENERE Entoloma	SPECIE versatile	AUTORE (Gillet) M.M. Moser

DATA DI RACCOLTA 20.09.2015	LUOGO DI RACC. Cansiglio	COMUNE Tambre	PROV. BL

ALTITUDINE S.L.M. 1100 m	I.G.M. 064-IV	RACCOGLITORE Mauro Baldan

HABITAT:

- ☐ PRATI ERBOSI
- ☐ ORTI E GIARDINI
- ☒ MARGINI DI STRADA
- ☐ TERRENO NUDO
- ☐ TERRENO SABBIOSO
- ☐ ARENILE
- ☐ TORBIERA
- ☐ TERRENO COLTIVATO A
- ☐ ARGINE DI FIUME
- ☐ LUOGO BRUCIATO
- ☐ BOSCO SUBALPINO

BOSCO DI :

- ☐ RADO
- ☐ FITTO
- ☐ DENTRO AL BOSCO
- ☐ AI MARGINI DEL BOSCO
- ☐ IN RADURE
- ☐ SU LEGNO
- ☐ VIVO
- ☐ MORTO
- DI

ESPOSIZIONE: ☐ ASSOLATA ☐ OMBROSA ☒ MEDIA

UMIDITA' DEL TERRENO ☐ ACQUITRINOSO ☐ MOLTO UMIDO ☒ UMIDO ☐ ASCIUTTO ☐ SECCO

VEGETAZIONE CIRCOSTANTE : Acero montano.

NOTE : Rinvenuta una decina di esemplari in ambiente ruderale.

MICROSCOPIA: Spore eterodiametriche, a 5-7 angoli, di 9.8-11.5 x 7.4-8.0 µ.

BIBLIOGRAFIA : NOORDELOOS M. E., ENTOLOMA – FUNGI EUROPAEI
BREITENBACH J., KRANZLIN F., FUNGI OF SWITZERLAND (4) - MYCOLOGIA

DETERMINATORE Gianluca Donà

RILIEVI EFFETTUATI SU REPERTI ☐ FRESCHI ☒ SECCHI

CARPOFORI

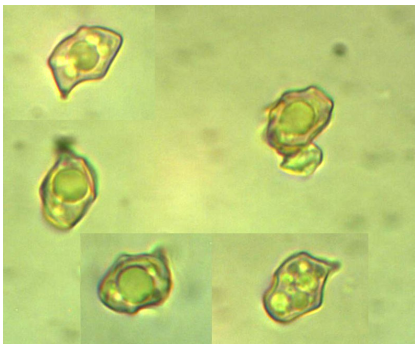

SPORE (5-6 ANGOLI)

BASIDI

CHEILOCISTIDI

EPICUTE

DESCRIZIONE (ASPETTI CARATTERIZZANTI)

Pileo conico-campanulato, con umbone ottuso, di c.a. 2.5 cm di diametro; percorso da fibrille radiali scure su fondo olivastro, più chiaro (giallastro) al margine.

Lamelle adnate, piuttosto spaziate, intercalate a lamellule; di colore grigio-verdastro.

Stipite cilindrico; superficie di colore grigio-olivastro, dotata piccole fibrille biancastre.

Microscopia. Spore eterodiametriche, a 5-7 angoli, di 9.8-(10.6)-11.5 x 7.4-(7.75)-8.0 µ, con Q: 1.27-(1.37)-1.49; basidi tetrasporici, 38.5-43.0 x 13.0-14.0 µ, privi di GaF; cheilocistidi da largamente fusiformi a lageniformi con apice (spesso) allungato; ife dell'epicute con pigmento intracellulare brunastro, GaF non osservati.