

**SCHEDA N° 0297 AMS\_PD**

**ORDINE Cortinariales**

GENERE <b>Cortinarius</b>	SPECIE <b>infractus var. obscurocyaneus</b>	AUTORE (Secr. ex J. Schröt.) <b>Quadr.</b>	
DATA DI RACCOLTA <b>03.11.2015</b>	LUOGO DI RACC. <b>Sabionara</b>	COMUNE <b>Cloz</b>	PROV. <b>TN</b>
ALTITUDINE S.L.M. <b>1000 m</b>	I.G.M. <b>026-III</b>	RACCOGLITORE <b>Giorgio Bortoletto</b>	

**HABITAT:**

<input type="checkbox"/> PRATERBOSI	<input type="checkbox"/> ORTIE GIARDINI	<input type="checkbox"/> MARGINI DI STRADA
<input type="checkbox"/> TERRENO NUDO	<input type="checkbox"/> TERRENO SABBIOSO	<input type="checkbox"/> ARENILE
<input type="checkbox"/> TORBIERA	<input type="checkbox"/> TERRENO COLTIVATO A	<input type="text"/>
<input type="checkbox"/> ARGINE DI FIUME	<input type="checkbox"/> LUOGO BRUCIATO	<input type="checkbox"/> BOSCO SUBALPINO
<input type="text"/> BOSCO DI: <b>Pinus sp. (esclusivo)</b>		<input type="checkbox"/> RADO <input checked="" type="checkbox"/> FITTO
<input type="checkbox"/> DENTRO AL BOSCO	<input checked="" type="checkbox"/> AI MARGINI DEL BOSCO	<input type="checkbox"/> IN RADURE
<input type="checkbox"/> SU LEGNO	<input type="checkbox"/> VIVO <input type="checkbox"/> MORTO	DI <input type="text"/>

**ESPOSIZIONE:**

ASSOLATA  OMBROSA  MEDIA

**UMIDITA' DEL TERRENO**

ACQUITRINOSO  MOLTO UMIDO  UMIDO  ASCIUTTO  SECCO

VEGETAZIONE CIRCOSTANTE :

NOTE : **Esposizione a sud.**

MICROSCOPIA: **Spore da subglobose a ovoidali, verrucose, 6.3-8.3 x 5.6-6.4 µ.**

BIBLIOGRAFIA : **CONSIGLIO G., PAPETTI C. – ATL. FOTOGRAFICO DEI FUNGHI D'ITALIA (3) – A.M.B.**

DETERMINATORE **Giorgio Bortoletto**

RILIEVI EFFETTUATI SU REPERTI  FRESCHI  SECCHI



**CARPOFORI**

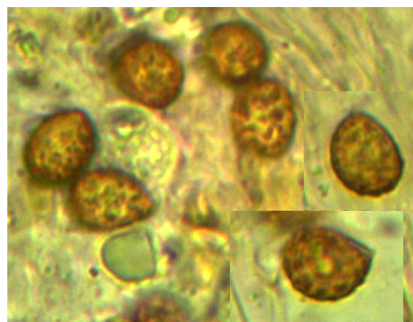

**SPORE**

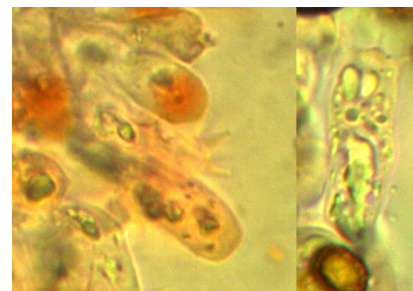

**BASIDI**

#### DESCRIZIONE (ASPETTI CARATTERIZZANTI)

**Pileo** subemisferico, con ampio umbone, di c.a. 5 cm di diametro, bordo involuto; finemente fibrilloso, di colore bruno-olivaceo, con sfumatura olivacea più carica al margine.

**Lamelle** adnato-smarginate, intercalate a lamellule; di colore oliva sfumato di bluastrò, filo un po' eroso.

**Stipite** cilindrico, allargato verso la base; superficie finemente fibrillosa, di colore grigio sporco, ma blu-violetta nella regione apicale.

**Microscopia.** Spore da subglobose a ovoidali, verrucose, di 6.3-(7.5)-8.3 x 5.6-(6.05)-6.4  $\mu$ , con Q: 1.13-(1.24)-1.35; basidi clavati, tetrasporici.