

SCHEDA N° 0272 AMS\_PD

ORDINE Russulales

GENERE <i>Russula</i>	SPECIE <i>persicina</i>	AUTORE Krombh.	
DATA DI RACCOLTA 20.11.2015	LUOGO DI RACC. Bosco Nordio	COMUNE S. Anna di Chioggia	PROV. VE
ALTITUDINE S.L.M. 1.5 m	I.G.M. 169-I	RACCOGLITORE Vitaliano Milanese	

**HABITAT:**

<input type="checkbox"/> PRATIERBOSI	<input type="checkbox"/> ORTIE GIARDINI	<input type="checkbox"/> MARGINI DI STRADA
<input type="checkbox"/> TERRENO NUDO	<input checked="" type="checkbox"/> TERRENO SABBIOSO	<input type="checkbox"/> ARENILE
<input type="checkbox"/> TORBIERA	<input type="checkbox"/> TERRENO COLTIVATO A	
<input type="checkbox"/> ARGINE DI FIUME	<input type="checkbox"/> LUOGO BRUCIATO	<input type="checkbox"/> BOSCO SUBALPINO
BOSCO DI: <i>Leccio, Pino sp., Roverella</i>		<input checked="" type="checkbox"/> RADO <input type="checkbox"/> FITTO
<input checked="" type="checkbox"/> DENTRO AL BOSCO	<input type="checkbox"/> AI MARGINI DEL BOSCO	<input type="checkbox"/> IN RADURE
<input type="checkbox"/> SU LEGNO	<input type="checkbox"/> VIVO <input type="checkbox"/> MORTO	DI

**ESPOSIZIONE:**

ASSOLATA  OMBROSA  MEDIA

**UMIDITA' DEL TERRENO**

ACQUITRINOSO  MOLTO UMIDO  UMIDO  ASCIUTTO  SECCO

VEGETAZIONE CIRCOSTANTE :

NOTE : Rinvenuti due esemplari vicini.

MICROSCOPIA: Spore ovoidali, con verruche coniche ottuse, di 7.0-8.5 x 6.4-7.5 µ.

BIBLIOGRAFIA : GALLI R. – LE RUSSOLE – E.N.

DETERMINATORE Vitaliano Milanese

RILIEVI EFFETTUATI SU REPERTI  FRESCHI  SECCHI



CARPOFORI

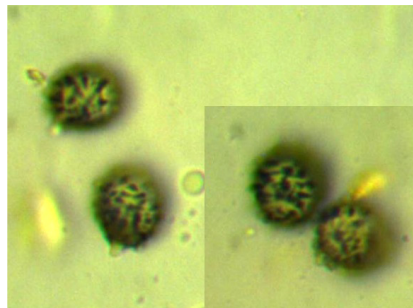

SPORE

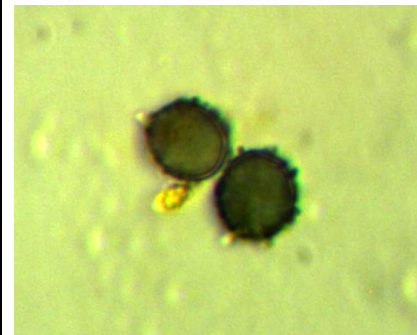

SPORE [PROFILO]

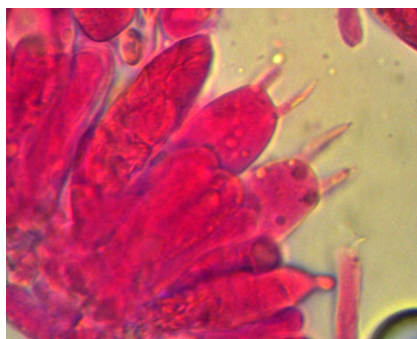

BASIDI

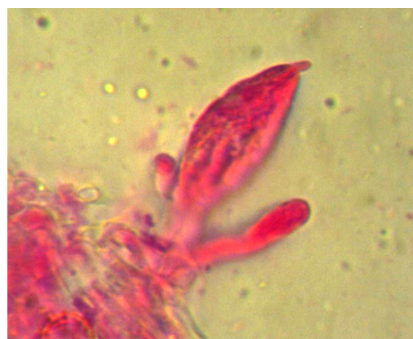

CISTIDI

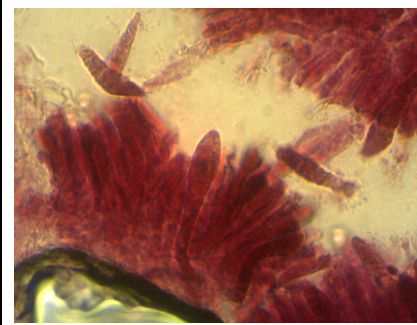

DERMATOCISTIDI

#### DESCRIZIONE (ASPETTI CARATTERIZZANTI)

**Pileo** piano-convesso con leggera depressione centrale, di c.a. 5 cm. di diametro; superficie liscia, asciutta, di colore rosso sangue, in un caso ampiamente dilavata al crema pallido.

**Lamelle** da adnate a subdecurrenti, piuttosto fitte; di colore biancastro con riflessi crema; spore in massa crema carico.

**Stipite** cilindrico, un po' ricurvo verso la base; rugoloso, di colore bianco, imbrunente verso la base.

**Carne** soda, biancastra, rossastra sotto la cuticola; sapore acre.

**Microscopia.** Spore ovoidali, a verruche coniche ottuse, isolate o connesse a tratti da reticolo sottile, di 7.0-8.5 x 6.4-7.5  $\mu$ , con Q: 1.09-1.19; basidi clavati, tetrasporici; cistidi cilindrico-ovoidali, appendicolati all'apice; dermatocistidi cilindrico-clavati, talora appendicolati.

#### Macroreazioni

Carne + FeSO<sub>4</sub> → grigiastro