

SCHEDA N° 0268 AMS_PD

ORDINE Cortinariales

GENERE <i>Pholiota</i>	SPECIE <i>astragalina</i>	AUTORE (Fr.) Singer	
DATA DI RACCOLTA 12.09.2015	LUOGO DI RACC. Val di Sella	COMUNE Borgo Valsugana	PROV. TN
ALTITUDINE S.L.M. 1050 m	I.G.M. 061-III	RACCOGLITORE Vitaliano Milanese	

HABITAT:

<input type="checkbox"/> PRATIERBOSI	<input type="checkbox"/> ORTI E GIARDINI	<input type="checkbox"/> MARGINI DI STRADA
<input type="checkbox"/> TERRENO NUDO	<input type="checkbox"/> TERRENO SABBIOSO	<input type="checkbox"/> ARENILE
<input type="checkbox"/> TORBIERA	<input type="checkbox"/> TERRENO COLTIVATO A	
<input type="checkbox"/> ARGINE DI FIUME	<input type="checkbox"/> LUOGO BRUCIATO	<input type="checkbox"/> BOSCO SUBALPINO
BOSCO DI: Faggio (nettamente prevalente), Nocciolo e Abete		<input checked="" type="checkbox"/> RADO <input type="checkbox"/> FITTO
<input checked="" type="checkbox"/> DENTRO AL BOSCO	<input type="checkbox"/> AI MARGINI DEL BOSCO	<input type="checkbox"/> IN RADURE
<input checked="" type="checkbox"/> SU LEGNO	<input type="checkbox"/> VIVO <input checked="" type="checkbox"/> MORTO	DI

ESPOSIZIONE:

ASSOLATA OMBROSA MEDIA

UMIDITA' DEL TERRENO

ACQUITRINOSO MOLTO UMIDO UMIDO ASCIUTTO SECCO

VEGETAZIONE CIRCOSTANTE :

NOTE : Rinvenuta una decina di esemplari su ceppo degradato.

MICROSCOPIA: Spore ellittiche, lisce, con apicolo, di 6.4-8.0 x 3.7-4.7 µ.

BIBLIOGRAFIA : BREITENBACH J., KRANZLIN F. – FUNGI OF SWITZERLAND (4) – MYCOLOGIA

DETERMINATORE Vitaliano Milanese

RILIEVI EFFETTUATI SU REPERTI FRESCHI SECCHI



CARPOFORI

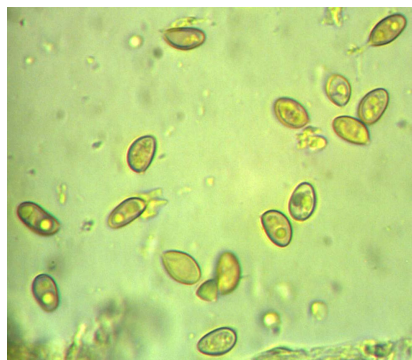

SPORE

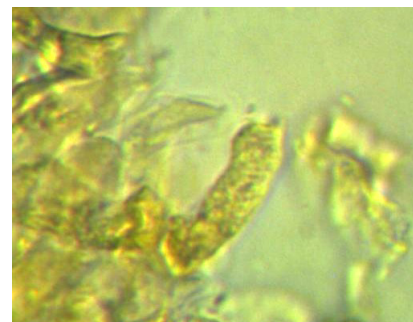

BASIDI



CHEILOCISTIDI

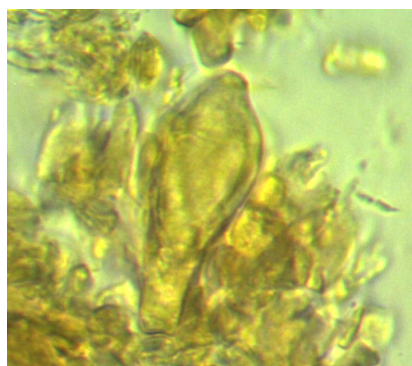

PLEUROCISTIDI

DESCRIZIONE (ASPETTI CARATTERIZZANTI)

Pileo da convesso ad appianato, di c.a. 5 cm. di diametro nell'esemplare maggiore; superficie liscia, ondulata negli esemplari adulti, un po' vischiosa, di colore aranciato, decolorata al margine; margine sottile con resti di velo biancastro.

Lamelle adnate o appena decorrenti con dentino, fitte, con molte lamellule; di colore oca-aranciato con filo più chiaro.

Stipite cilindrico, flessuoso; di colore biancastro, più scuro alla base; ricoperto da residui velari di tipo fiocoso-squamuloso.

Microscopia. Spore ellittiche, lisce, con apicolo, di 6.4-(7.05)-8.0 x 3.7-(4.19)-4.7 μ , con Q: 1.51-(1.69)-1.86; basidi cilindrico-clavati, tetrasporici, con giunti a fibbia; cheilocistidi cilindrici con base allargata, sino a 52.0 x 8.0 μ ; pleuro(criso)cistidi da piriformi a clavati, talora con protuberanza, di 26.0-40.0 x 11.0-18.0 μ .