

**SCHEDA N° 0252 AMS\_PD**

**ORDINE Polyporales**

GENERE <b>Phaeolus</b>	SPECIE <b>schweinitzii</b>	AUTORE (Fr.) <b>Pat.</b>	
DATA DI RACCOLTA <b>05.07.2015</b>	LUOGO DI RACC. <b>Forcella di Brez</b>	COMUNE <b>Brez</b>	PROV. <b>TN</b>
ALTITUDINE S.L.M. <b>1400 m</b>	I.G.M. <b>026-III</b>	RACCOLITORE <b>Giorgio Bortoletto</b>	

**HABITAT:**

<input type="checkbox"/> PRATIERBOSI	<input type="checkbox"/> ORTIE GIARDINI	<input type="checkbox"/> MARGINI DI STRADA
<input type="checkbox"/> TERRENO NUDO	<input type="checkbox"/> TERRENO SABBIOSO	<input type="checkbox"/> ARENILE
<input type="checkbox"/> TORBIERA	<input type="checkbox"/> TERRENO COLTIVATO A	<input type="text"/>
<input type="checkbox"/> ARGINE DI FIUME	<input type="checkbox"/> LUOGO BRUCIATO	<input type="checkbox"/> BOSCO SUBALPINO
<input type="text" value="BOSCO DI: Misto di Faggio e Abete sl."/>		<input type="checkbox"/> RADO <input checked="" type="checkbox"/> FITTO
<input checked="" type="checkbox"/> DENTRO AL BOSCO	<input type="checkbox"/> AI MARGINI DEL BOSCO	<input type="checkbox"/> IN RADURE
<input checked="" type="checkbox"/> SU LEGNO	<input type="checkbox"/> VIVO <input checked="" type="checkbox"/> MORTO	DI <input type="text"/>

**ESPOSIZIONE:**

ASSOLATA  OMBROSA  MEDIA

**UMIDITA' DEL TERRENO**

ACQUITRINOSO  MOLTO UMIDO  UMIDO  ASCIUTTO  SECCO

VEGETAZIONE CIRCOSTANTE :

NOTE :

MICROSCOPIA: Spore ellissoidali, lisce, di 6.3-7.2 x 3.9-4.6 µ.

BIBLIOGRAFIA : PAPETTI C., CONSIGLIO G., SIMONINI G. – ATL. FOTOGRAFICO DEI FUNGHI D'ITALIA (1) – A.M.B. (TN)

DETERMINATORE **Giorgio Bortoletto**

RILIEVI EFFETTUATI SU REPERTI  FRESCHI  SECCHI



**BASIDIOCARPO**



**BASIDIOCARPI (GIOVANI)**



**BASIDIOCARPI (DETTAGLIO)**

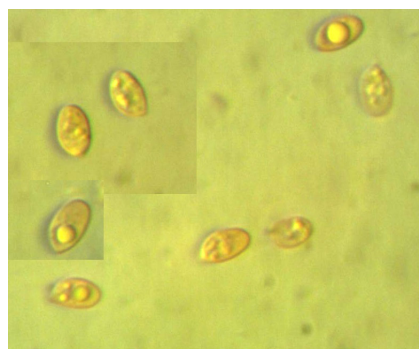

**SPORE**

#### DESCRIZIONE (ASPETTI CARATTERIZZANTI)

**Basidiocarpo** di foglia irregolare, mono o pluripileato; **pileo** da globoso e turbinato (stadio giovanile) ad appianato (da adulto), superficie tormentoso-irsuta (evidente in modo particolare da giovane), di colore bruno-rossastro, ma ocra-giallastra al margine; ocra-arancio negli stadi giovanili.

**Pori** molto piccoli; giallo verdastri, imbrunenti con l'età.

**Stipite** tozzo e breve (quasi assente), centrale o laterale.

**Carne** di colore bruno-ruggine, fragile.

**Microscopia.** Spore ellissoidali, lisce, ialine, talora con una o più guttule, di 6.3-7.2 x 3.9-4.6  $\mu$ , con Q: 1.51-1.75.