

SCHEDA N° 0266 AMS_PD

ORDINE Agaricales

GENERE <i>Leucoagaricus</i>	SPECIE <i>littoralis</i>	AUTORE (Menier) Bon & Boiffard	
DATA DI RACCOLTA 20.11.2015	LUOGO DI RACC. Bosco Nordio	COMUNE S. Anna di Chioggia	PROV. VE
ALTITUDINE S.L.M. 1.5 m	I.G.M. 169-I	RACCOGLITORE Vitaliano Milanese	

HABITAT:

<input type="checkbox"/> PRATIERBOSI	<input type="checkbox"/> ORTIE GIARDINI	<input type="checkbox"/> MARGINI DI STRADA
<input type="checkbox"/> TERRENO NUDO	<input checked="" type="checkbox"/> TERRENO SABBIOSO	<input type="checkbox"/> ARENILE
<input type="checkbox"/> TORBIERA	<input type="checkbox"/> TERRENO COLTIVATO A	
<input type="checkbox"/> ARGINE DI FIUME	<input type="checkbox"/> LUOGO BRUCIATO	<input type="checkbox"/> BOSCO SUBALPINO
BOSCO DI: Latifoglia misto a Pinus sp.		<input checked="" type="checkbox"/> RADO <input type="checkbox"/> FITTO
<input type="checkbox"/> DENTRO AL BOSCO	<input type="checkbox"/> AI MARGINI DEL BOSCO	<input type="checkbox"/> IN RADURE
<input type="checkbox"/> SU LEGNO	<input type="checkbox"/> VIVO <input type="checkbox"/> MORTO	DI

ESPOSIZIONE:

ASSOLATA OMBROSA MEDIA

UMIDITA' DEL TERRENO

ACQUETRINOSO MOLTO UMIDO UMIDO ASCIUTTO SECCO

VEGETAZIONE CIRCOSTANTE: Prevalentemente Carpino e Robinia.

NOTE: Rinvenuti 5-6 esemplari isolati lungo un sentiero interno.

MICROSCOPIA: Spore da amigdaliformi a citriformi, destrinoidi, 7.2-8.5 x 4.8-5.5 µ.

BIBLIOGRAFIA: CANDUSSO M., LANZONI G. - FUNGI EUROPAEI - LEPIOTA S.L. - G. BIELLA (SARONNO)

DETERMINATORE Vitaliano Milanese

RILIEVI EFFETTUATI SU REPERTI FRESCHI SECCHI



CARPOFORI

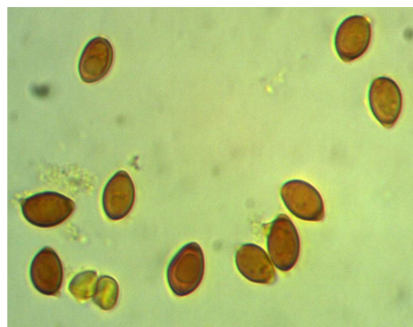

SPORE

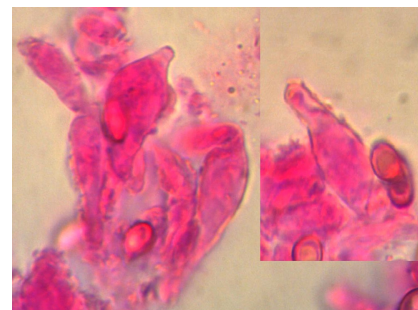

CHELOCISTIDI



EPICUTE

DESCRIZIONE (ASPETTI CARATTERIZZANTI)

Pileo piano-convesso, con largo umbone, di c.a. 5 cm. di diametro negli esemplari più grandi; cuticola di colore crema-ocraceo con sfumature rosate, più scura al disco, desquamata in squamule minute su fondo biancastro; orlo con residui membranosi.

Lamelle piuttosto fitte, con presenza di collarium, di colore biancastro.

Stipite cilindrico, dotato alla base di un evidente bulbo subsferico; di colore bianco, sericeo; anello membranoso, persistente, orlato di crema-ocraceo.

Microscopia Spore da amigdaliformi a citriformi, lisce, poro germinativo assente, destrinoidi, di 7.2-(7.80)-8.5 x 4.8-(5.06)-5.5 μ , con Q: 1.43-(1.53)-1.65; basidi tetrasporici; cheilocistidi fusiformi, talora con apice allungato; epicute costituita da cellule cilindrici intrecciate.