

SCHEDA N° 0277 AMS_PD

ORDINE Tricholomales

GENERE <i>Hygrocybe</i>	SPECIE <i>persistens</i>	AUTORE (Britzelm.) Singer	
DATA DI RACCOLTA 06.11.2015	LUOGO DI RACC. Impruneta	COMUNE Impruneta	PROV. FI
ALTITUDINE S.L.M. 280 m	I.G.M. 275-II	RACCOGLITORE Vitaliano Milanese	

HABITAT:

<input type="checkbox"/> PRATIERBOSI	<input type="checkbox"/> ORTIE GIARDINI	<input type="checkbox"/> MARGINI DI STRADA
<input type="checkbox"/> TERRENO NUDO	<input type="checkbox"/> TERRENO SABBIOSO	<input type="checkbox"/> ARENILE
<input type="checkbox"/> TORBIERA	<input type="checkbox"/> TERRENO COLTIVATO A	
<input type="checkbox"/> ARGINE DI FIUME	<input type="checkbox"/> LUOGO BRUCIATO	<input type="checkbox"/> BOSCO SUBALPINO
BOSCO DI: <i>Quercia mista ad aghifoglia (Pinus sp.)</i>		<input checked="" type="checkbox"/> RADO <input type="checkbox"/> FITTO
<input type="checkbox"/> DENTRO AL BOSCO	<input type="checkbox"/> AI MARGINI DEL BOSCO	<input checked="" type="checkbox"/> IN RADURE
<input type="checkbox"/> SU LEGNO	<input type="checkbox"/> VIVO <input type="checkbox"/> MORTO	DI

ESPOSIZIONE:

ASSOLATA OMBROSA MEDIA

UMIDITA' DEL TERRENO

ACQUITRINOSO MOLTO UMIDO UMIDO ASCIUTTO SECCO

VEGETAZIONE CIRCOSTANTE : *Quercia, Pino a due aghi.*

NOTE : Ritrovati numerosi esemplari lungo il bordo di un sentiero e in spiazzi erbosi sotto Ginepro.

MICROSCOPIA: Spore (irregolarmente) ellissoidali, lisce, di 10.2-15.9 x 6.7-9.4 μ.

BIBLIOGRAFIA : PAPETTI C., CONSIGLIO G., SIMONINI G., ATL. FOTOGRAFICO DEI FUNGHI D'ITALIA (I) - A.M.B. (TN)

DETERMINATORE Vitaliano Milanese

RILIEVI EFFETTUATI SU REPERTI FRESCHI SECCHI



CARPOFORI

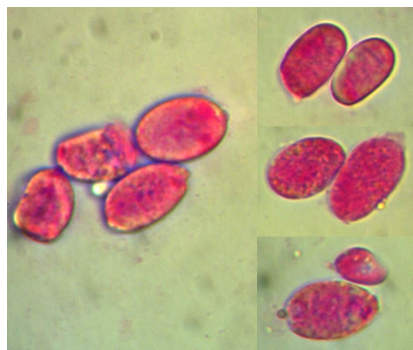

SPORE

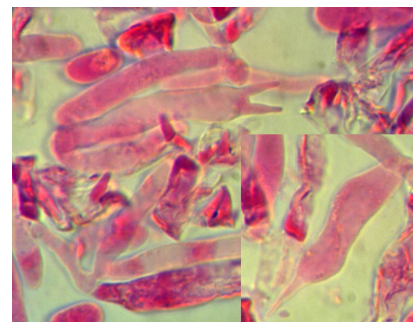

BASIDI

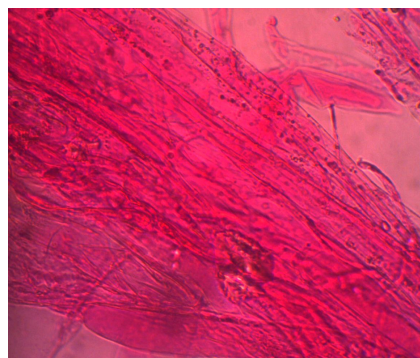

EPICUTE

DESCRIZIONE (ASPETTI CARATTERIZZANTI)

Pileo da conico-campanulato a disteso-appianato, di c.a. 3 cm., con umbone evidente un po' arrotondato; colore da giallo dorato a giallo-aranciato; lucente, un po' vischioso; orlo fissile, striato per trasparenza.

Lamelle arrotondato-sublibere; colore iniziale giallo pallido (e filo biancastro), quindi più scure; presenti numerose lamellule di dimensioni variabili.

Stipite cilindrico, talora canalicolato, fibrilloso, concolore al cappello, ma con base biancastra (con il tempo ingrignente); da pieno a cavo/farcito.

Carne esigua, giallina; odore non significativo.

Microscopia. Spore (irregolarmente) ellissoidali, lisce, di 10.2-15.9 x 6.7-9.4 μ ; basidi bisporici (anche monosporici), lungamente clavati, di 35-39 x 5.8-10 μ ; epicute con ife parallele, gelificate.