

**SCHEDA N° 0254 AMS\_PD**

**ORDINE Cortinariales**

GENERE <i>Cortinarius</i>	SPECIE <i>camphoratus</i>	AUTORE (Fr.) Fr.	
DATA DI RACCOLTA 15.09.2015	LUOGO DI RACC. Castelfondo	COMUNE Castelfondo	PROV. TN
ALTITUDINE S.L.M. 1600 m	I.G.M. 026-III	RACCOLITORE Giorgio Bortoletto	

**HABITAT:**

<input type="checkbox"/> PRATIERBOSI	<input type="checkbox"/> ORTIE GIARDINI	<input type="checkbox"/> MARGINI DI STRADA
<input type="checkbox"/> TERRENO NUDO	<input type="checkbox"/> TERRENO SABBIOSO	<input type="checkbox"/> ARENILE
<input type="checkbox"/> TORBIERA	<input type="checkbox"/> TERRENO COLTIVATO A	
<input type="checkbox"/> ARGINE DI FIUME	<input type="checkbox"/> LUOGO BRUCIATO	<input type="checkbox"/> BOSCO SUBALPINO
BOSCO DI: Misto di Abete sl. (prevalente)		<input checked="" type="checkbox"/> RADO <input type="checkbox"/> FITTO
<input type="checkbox"/> DENTRO AL BOSCO	<input checked="" type="checkbox"/> AI MARGINI DEL BOSCO	<input type="checkbox"/> IN RADURE
<input type="checkbox"/> SU LEGNO	<input type="checkbox"/> VIVO <input type="checkbox"/> MORTO	DI

**ESPOSIZIONE:**

ASSOLATA
  OMBROSA
  MEDIA

**UMIDITA' DEL TERRENO**

ACQUITRINOSO
  MOLTO UMIDO
  UMIDO
  ASCIUTTO
  SECCO

VEGETAZIONE CIRCOSTANTE :

**NOTE :** Ambiente aperto a vegetazione piuttosto rada e mista.

**MICROSCOPIA:** Spore amigdaliformi, appena verrucose, 8.3-11.8 x 5.5-6.6 µ.

**BIBLIOGRAFIA :** BREITENBACH J., KRANZLIN F. – FUNGI OF SWITZERLAND (5) – MYCOLOGIA

**DETERMINATORE** Giorgio Bortoletto

RILIEVI EFFETTUATI SU REPERTI  FRESCHI  SECCHI



CARPOFORI

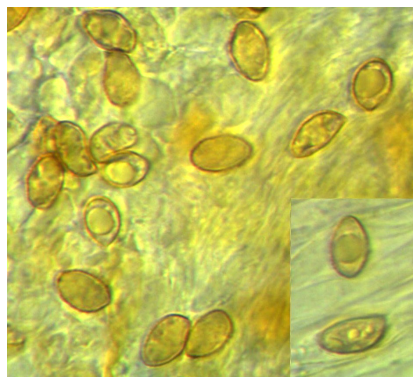

SPORE

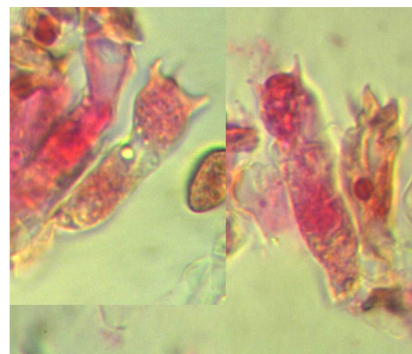

BASIDI

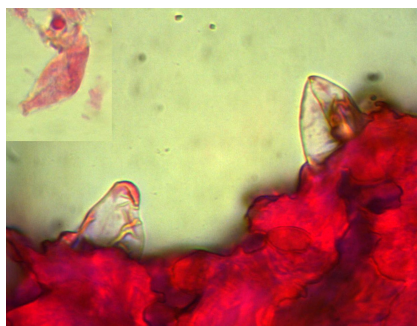

CHEILOCISTITI

## DESCRIZIONE (ASPETTI CARATTERIZZANTI)

**Pileo** da subgloboso a convesso con largo ambone irregolare, margine involuto; cuticola asciutta, sericea, di colore blu-lilla, quindi brunastra nella regione discale.

**Lamelle** adnato-smarginate, relativamente fitte; di colore lilla-violetto, con filo eroso biancastro.

**Stipite** slanciato, cilindrico, un po' dilatato alla base; concolore al cappello, con residui bianco-giallastri.

**Carne** soda, di colore lilla-violetto (marezzata), ma bianco-giallastra alla base; odore non particolarmente spiccato.

**Microscopia.** Spore amigdaliformi, appena verrucose, di 8.3-(10.15)-11.8 x 5.5-(6.07)-6.6  $\mu$ , con Q: 1.31-(1.68)-2.03; basidi clavati, tetrasporici, di c.a. 32-33 x 8-9  $\mu$ ; cheilocistidi fusiformi, ialini.

## Macroreazioni

Carne + KOH → bruno