

**SCHEDA N° 0263 AMS\_PD**

**ORDINE Tricholomatales**

GENERE <b>Clitocybe</b>	SPECIE <b>sinopica</b>	AUTORE (Fr.) <b>P. Kumm.</b>	
DATA DI RACCOLTA <b>09.08.2010</b>	LUOGO DI RACC. <b>San Michele</b>	COMUNE <b>Castelrotto</b>	PROV. <b>BZ</b>
ALTITUDINE S.L.M. <b>1200 m</b>	I.G.M. <b>027-I</b>	RACCOGLITORE <b>Vitaliano Milanese</b>	

**HABITAT:**

<input type="checkbox"/> PRATIERBOSI	<input type="checkbox"/> ORTIE GIARDINI	<input type="checkbox"/> MARGINI DI STRADA
<input type="checkbox"/> TERRENO NUDO	<input type="checkbox"/> TERRENO SABBIOSO	<input type="checkbox"/> ARENILE
<input type="checkbox"/> TORBIERA	<input type="checkbox"/> TERRENO COLTIVATO A	<input type="checkbox"/> BOSCO SUBALPINO
<input type="checkbox"/> ARGINE DI FIUME	<input type="checkbox"/> LUOGO BRUCIATO	<input checked="" type="checkbox"/> RADO <input type="checkbox"/> FITTO
BOSCO DI: <b>Abete rosso (prevalente), Pino, Betulla</b>		<input checked="" type="checkbox"/> IN RADURE
<input type="checkbox"/> DENTRO AL BOSCO	<input type="checkbox"/> AI MARGINI DEL BOSCO	<input type="checkbox"/> SU LEGNO
<input type="checkbox"/> VIVO	<input type="checkbox"/> MORTO	DI

**ESPOSIZIONE:**

ASSOLATA       OMBROSA       MEDIA

**UMIDITA' DEL TERRENO**

ACQUITRINOSO     MOLTO UMIDO     UMIDO     ASCIUTTO     SECCO

VEGETAZIONE CIRCOSTANTE :

**NOTE :** Rinvenuti quattro esemplari, di cui due concresciuti (stipiiti quasi completamente fusi).

**MICROSCOPIA:** Spore ellissoidali, lisce, di 6.6-7.9 x 4.9-5.7 µ.

**BIBLIOGRAFIA :** CONSIGLIO G., PAPETTI C. – ATL. FOTOGRAFICO DEI FUNGHI D'ITALIA (2) – A.M.B.

**DETERMINATORE** Vitaliano Milanese

RILIEVI EFFETTUATI SU REPERTI     FRESCHI     SECCHI



**CARPOFORI**

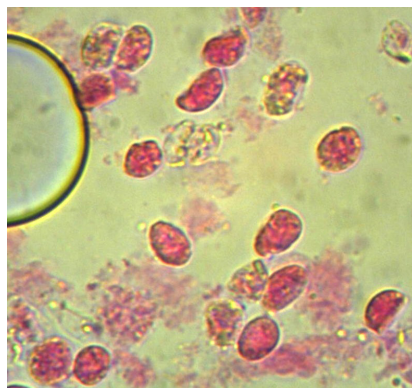

**SPORE**

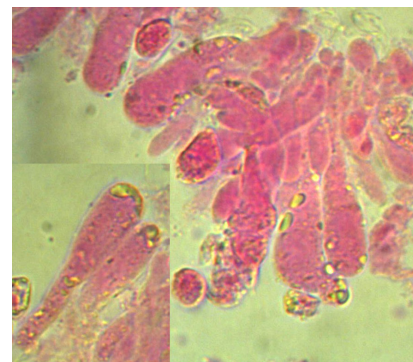

**BASIDI E BASIDIOLI**

#### DESCRIZIONE (ASPETTI CARATTERIZZANTI)

**Pileo** disteso con ampia depressione centrale e presenza di basso umbone, di c.a. 5 cm. di diametro nell'esemplare più grande; superficie decorata da fitte e piccole squame, di colore bruno-arancio, più scura al centro.

**Lamelle** brevemente decorrenti, piuttosto fitte, a filo intero; di colore crema pallido.

**Stipite** cilindrico, progressivamente dilatato verso la base; concolore al cappello, percorso da fibrille longitudinali.

**Carne** biancastra, più scura sotto la cuticola pileale; odore farinoso-aromatico non molto marcato.

**Microscopia.** Spore ellissoidali, lisce, di 6.6-(7.28)-7.9 x 4.9-(5.33)-5.7  $\mu$ , con Q: 1.26-(1.37)-1.55; basidi tetrasporici, lungamente clavati, con giunti a fibbia, di 27.5-30.8 x 4.8-7.4  $\mu$ .