

**SCHEDA N° 0288 AMS\_PD**

**ORDINE Boletales**

GENERE <b>Boletus</b>	SPECIE <b>calopus</b>	AUTORE <b>Pers.</b>	
DATA DI RACCOLTA <b>20.07.2014</b>	LUOGO DI RACC. <b>Laghetti di Musiera</b>	COMUNE <b>Telve di Sotto</b>	PROV. <b>TN</b>
ALTITUDINE S.L.M. <b>1400 m</b>	I.G.M. <b>061-III</b>	RACCOLTITORE <b>Vitaliano Milanese</b>	

**HABITAT:**

<input type="checkbox"/> PRATIERBOSI	<input type="checkbox"/> ORTI E GIARDINI	<input type="checkbox"/> MARGINI DI STRADA
<input type="checkbox"/> TERRENO NUDO	<input type="checkbox"/> TERRENO SABBIOSO	<input type="checkbox"/> ARENILE
<input type="checkbox"/> TORBIERA	<input type="checkbox"/> TERRENO COLTIVATO A	<input type="checkbox"/> BOSCO SUBALPINO
<input type="checkbox"/> ARGINE DI FIUME	<input type="checkbox"/> LUOGO BRUCIATO	<input checked="" type="checkbox"/> RADO
<input type="checkbox"/> FITTO		
BOSCO DI: <b>Aghifoglia con isolati Faggi</b>		
<input checked="" type="checkbox"/> DENTRO AL BOSCO	<input type="checkbox"/> AI MARGINI DEL BOSCO	<input type="checkbox"/> IN RADURE
<input type="checkbox"/> SU LEGNO	<input type="checkbox"/> VIVO	<input type="checkbox"/> MORTO

**ESPOSIZIONE:**  ASSOLATA  OMBROSA  MEDIA

**UMIDITA' DEL TERRENO:**  ACQUITRINOSO  MOLTO UMIDO  UMIDO  ASCIUTTO  SECCO

VEGETAZIONE CIRCOSTANTE :

**NOTE:** Rinvenuti tre giovani esemplari lungo un sentiero.

**MICROSCOPIA:** Spore ellissoidali-fusiformi, guttulate, di 10.2-11.9 x 4.3-4.9 µ.

**BIBLIOGRAFIA:** PAPETTI C., CONSIGLIO G., SIMONINI G. – ATL. FOTOGRAFICO DEI FUNGHI D'ITALIA (1) – A.M.B.

**DETERMINATORE:** Vitaliano Milanese

RILIEVI EFFETTUATI SU REPERTI  FRESCHI  SECCHI



**CARPOFORI**

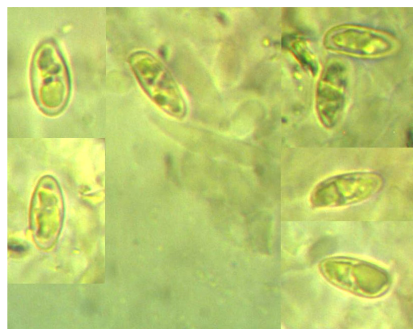

**SPORE**

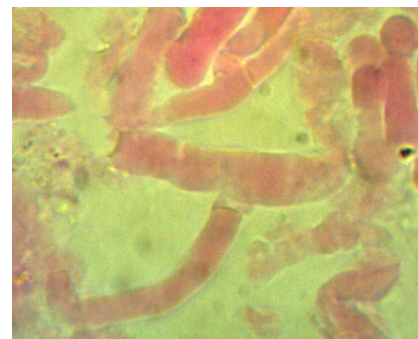

**BASIDI**

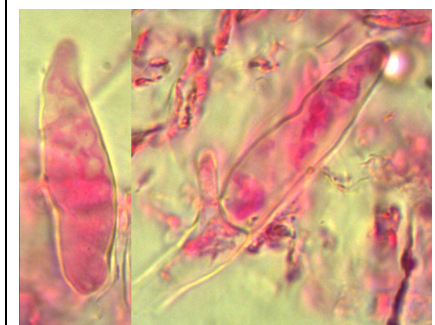

**CAULOCISTIDI**

#### DESCRIZIONE (ASPETTI CARATTERIZZANTI)

**Pileo** emisferico, di c.a. 4 cm. di diametro con orlo involuto (funghi molto giovani); cuticola finemente vellutata, di colore grigio-camoscio.

**Pori** piccoli, di colore giallo-citrino sfumato di riflessi verdastri, bluastrì alla pressione.

**Stipite** sodo, obeso; di colore giallo nella parte superiore, rosso in quella inferiore, con reticolo un po' allungato, concolore al fondo; viraggio al blu per contatto.

**Carne** compatta e soda; bianco-giallina, vira velocemente al blu quando tagliata.

**Microscopia.** Spore ellissoidali-fusiforimi, lisce, guttulate, di 10.2-(10.8)-11.9 x 4.3-(4.6)-4.9  $\mu$ , con Q: 2.18-(2.32)-2.45; basidi clavati, tetrasporici; caulocistidi fusiformi, talora rostrato-appendicolati.