FEDERAZIONE MICOLOGICA DEI GRUPPI VENETI

SCHEDA N° 0241 AMS_PD

ORDINE Tricholomatales

GENERE Clitocybe	SPECIE clavipes	AUTORE (Pers.) P.Kumm.

DATA DI RACCOLTA 07.09.2014	LUOGO DI RACC. Laghetti di Musiera	COMUNE Telve di Sotto	PROV. TN

ALTITUDINE S.L.M. 1400 m	I.G.M. 061-III	RACCOGLITORE Vitaliano Milanese

HABITAT:

☐ PRATI ERBOSI ☐ ORTI E GIARDINI ☐ MARGINI DI STRADA

☐ TERRENO NUDO ☐ TERRENO SABBIOSO ☐ ARENILE

☐ TORBIERA ☐ TERRENO COLTIVATO A

☐ ARGINE DI FIUME ☐ LUOGO BRUCIATO ☐ BOSCO SUBALPINO

BOSCO DI : Latifoglie miste ad Abete ☒ RADO ☐ FITTO

☐ DENTRO AL BOSCO ☒ AI MARGINI DEL BOSCO ☐ IN RADURE

☐ SU LEGNO ☐ VIVO ☐ MORTO DI

ESPOSIZIONE: ☒ ASSOLATA ☐ OMBROSA ☐ MEDIA

UMIDITA' DEL TERRENO ☐ ACQUITRINOSO ☐ MOLTO UMIDO ☒ UMIDO ☐ ASCIUTTO ☐ SECCO

VEGETAZIONE CIRCOSTANTE :

NOTE : Rinvenuti 3 esemplari ravvicinati in zona relativamente aperta.

MICROSCOPIA: Spore da ellissoidali a ovoidali, lisce, di 5.5-7.2 x 3.8-4.7 µ.

BIBLIOGRAFIA : CONSIGLIO G, PAPETTI C. – ATL. FOTOGRAFICO DEI FUNGHI D'ITALIA (2) – A.M.B. (TN)
BREITENBACH J., KRANZLIN F. – MUSHROOMS OF SWITZERLAND (3) – ED. MYCOLOGIA (LUCERNA)
BON M. – FLORE MYCOLOGIQUE D'EUROPE (4) – LILLE (FRANCE)
MOSER M. – GUIDA ALLA DETERMINAZIONE DEI FUNGHI – SATURNIA (TN)

DETERMINATORE Vitaliano Milanese

RILIEVI EFFETTUATI SU REPERTI ☐ FRESCHI ☒ SECCHI

CARPOFORI

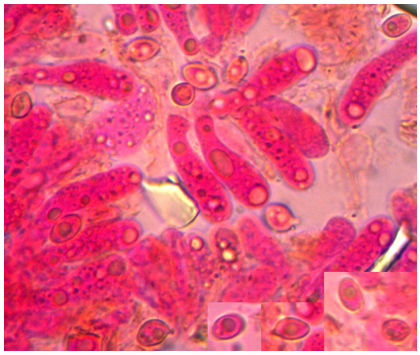

SPORE

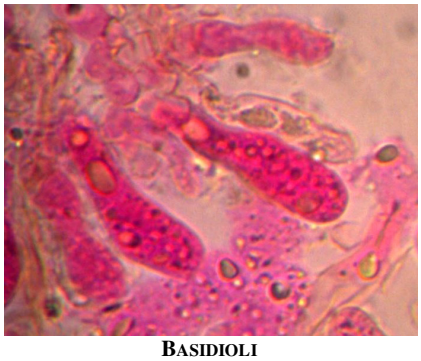

BASIDIOLI

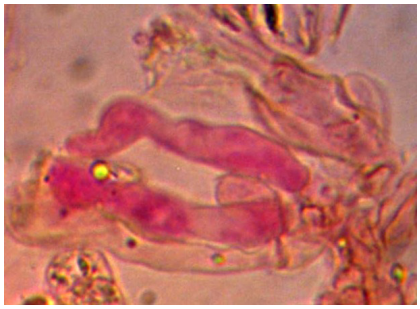

ELEMENTI TERMINALI

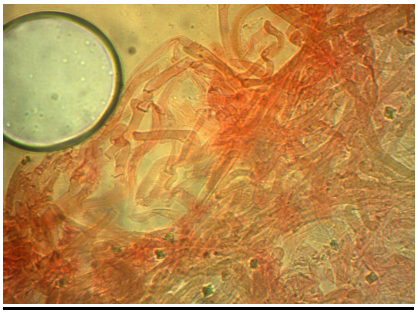

EPICUTE

DESCRIZIONE (ASPETTI CARATTERIZZANTI)

Pileo convesso, di colore giallo-brunastro, più chiaro al margine, dove sfuma al biancastro nell'estremo orlo; cuticola liscia (tempo umido).

Lamelle lungamente decorrenti, di colore chiaro tendente al giallo-crema pallido.

Stipite clavato, piuttosto molle, con fibrille longitudinali crema-ocracee, quasi concolori al cappello; presente feltro miceliare biancastro alla base.

Microscopia. Spore da ellissoidali a ovoidali, di 5.5-(6.2)-7.2 x 3.8-(4.3)-4.7 µ, con Q: 1.8-(1.5)-1.7, lisce, ialine; basidi banali; cellule terminali flessuose e talora ramificate.

Note. Le dimensioni sporali rilevate sull'asse longitudinale coincidono sostanzialmente con quelle dichiarate da Moser (5.0-7.0) e Breitenbach (5.6-7.8), ma divergono da quelle di Bon (mediamente 8.0-9.0 anche se con eccedenze sia inferiori che superiori) e Consiglio-Papetti (8.2-10.5). Sembrano piuttosto coincidere con quelle di *C.subclavipes* Murrill (6.0-7.0 fino a 7.5); tale specie, tuttavia, è riportata solamente da Bon.