

SCHEDA N° 0225 AMS\_PD

ORDINE Tricholomatales

GENERE <i>Tricholoma</i>	SPECIE <i>inamoenum</i>	AUTORE (Fr. : Fr.) Gillet	
DATA DI RACCOLTA 07.09.2014	LUOGO DI RACC. Laghetti di Musiera	COMUNE Telve di Sotto	PROV. TN
ALTITUDINE S.L.M. 1500 m	I.G.M. 061-III	RACCOGLITORE Carlo Montagna	

**HABITAT:**

<input type="checkbox"/> PRATIERBOSI	<input type="checkbox"/> ORTIE GIARDINI	<input type="checkbox"/> MARGINI DI STRADA
<input type="checkbox"/> TERRENO NUDO	<input type="checkbox"/> TERRENO SABBIOSO	<input type="checkbox"/> ARENILE
<input type="checkbox"/> TORBIERA	<input type="checkbox"/> TERRENO COLTIVATO A	
<input type="checkbox"/> ARGINE DI FIUME	<input type="checkbox"/> LUOGO BRUCIATO	<input type="checkbox"/> BOSCO SUBALPINO
BOSCO DI: <i>Abete (prevalente) e Larice</i>		<input checked="" type="checkbox"/> RADO <input type="checkbox"/> FITTO
<input checked="" type="checkbox"/> DENTRO AL BOSCO	<input type="checkbox"/> AI MARGINI DEL BOSCO	<input type="checkbox"/> IN RADURE
<input type="checkbox"/> SU LEGNO	<input type="checkbox"/> VIVO <input type="checkbox"/> MORTO	DI

**ESPOSIZIONE:**

ASSOLATA  OMBROSA  MEDIA

**UMIDITA' DEL TERRENO**

ACQUITRINOSO  MOLTO UMIDO  UMIDO  ASCIUTTO  SECCO

VEGETAZIONE CIRCOSTANTE : *Abete rosso (prevalente).*

NOTE : Rinvenuti numerosi esemplari piuttosto isolati.

MICROSCOPIA: Spore da ellissoidali ad amigdaliformi, di 9.2-10.4 x 6.3-7.2 µ.

BIBLIOGRAFIA : CONSIGLIO G., PAPETTI C. – ATL. FOTOGRAFICO DEI FUNGHI D'ITALIA (2) - A.M.B. (TN)  
BREITENBACH J., KRANZLIN F. – FUNGI OF SWITZERLAND (3) - LUCERNA

DETERMINATORE Carlo Montagna

RILIEVI EFFETTUATI SU REPERTI  FRESCHI  SECCHI



CARPOFORI

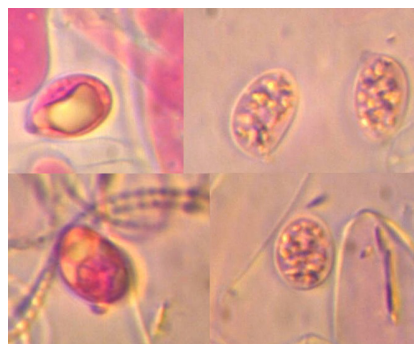

SPORE



BASIDI

#### DESCRIZIONE (ASPETTI CARATTERIZZANTI)

**Pileo** da campanulato a disteso con ampio ambone, di c.a. 4 cm negli esemplari più grandi; superficie asciutta, subvellutata, da bianco-ocracea a ocracea pallida fino a crosta di pane; margine disteso (funghi adulti).

**Lamelle** smarginate, larghe e spaziate, di colore biancastro, con lamellule.

**Stipite** cilindrico, leggermente dilatato alla base; liscio, da biancastro a concolore al cappello.

**Carne** biancastra, con odore marcato e irritante (solforoso).

**Microscopia.** Spore da ellissoidali ad amigdaliformi, di 9.2-10.4 x 6.3-7.2  $\mu$ , guttulate; basidi clavati, tetrasporici.