

**SCHEDA N° 0228 AMS\_PD**

**ORDINE Agaricales**

GENERE <b>Macrolepiota</b>	SPECIE <b>rhacodes</b>	AUTORE (Vittadini) <b>Singer</b>	
DATA DI RACCOLTA <b>16.11.2014</b>	LUOGO DI RACC. <b>Sito Moretto</b>	COMUNE <b>Montegrotto Terme</b>	PROV. <b>PD</b>
ALTITUDINE S.L.M. <b>130 m</b>	I.G.M. <b>147-IV</b>	RACCOGLITORE <b>Vitaliano Milanese</b>	

**HABITAT:**

<input type="checkbox"/> PRATIERBOSI	<input type="checkbox"/> ORTI E GIARDINI	<input type="checkbox"/> MARGINI DI STRADA
<input type="checkbox"/> TERRENO NUDO	<input type="checkbox"/> TERRENO SABBIOSO	<input type="checkbox"/> ARENILE
<input type="checkbox"/> TORBIERA	<input type="checkbox"/> TERRENO COLTIVATO A	<input type="checkbox"/> BOSCO SUBALPINO
<input type="checkbox"/> ARGINE DI FIUME	<input type="checkbox"/> LUOGO BRUCIATO	<input checked="" type="checkbox"/> RADO <input type="checkbox"/> FITTO
BOSCO DI: <b>Castagno, Robinia, Quercia</b>		<input type="checkbox"/> IN RADURE
<input checked="" type="checkbox"/> DENTRO AL BOSCO	<input type="checkbox"/> AI MARGINI DEL BOSCO	<input type="checkbox"/> SU LEGNO
<input type="checkbox"/> SU LEGNO	<input type="checkbox"/> VIVO <input type="checkbox"/> MORTO	DI

**ESPOSIZIONE:**

ASSOLATA       OMBROSA       MEDIA

**UMIDITA' DEL TERRENO**

ACQUITRINOSO     MOLTO UMIDO     UMIDO     ASCIUTTO     SECCO

VEGETAZIONE CIRCOSTANTE : **Quercia.**

NOTE : **Rinvenuti tre esemplari piuttosto vicini.**

MICROSCOPIA: **Spore da ellissoidali a ovoidali, con poro germinativo, lisce, di 8.5-10.0 x 6.1-7.5 µ.**

BIBLIOGRAFIA : **BREITENBACH J., KRANZLIN F. – MUSHROOMS OF SWITZERLAND (4) - ED. MYCOLOGIA (LUCERNA)**

DETERMINATORE **Vitaliano Milanese**

RILIEVI EFFETTUATI SU REPERTI     FRESCHI     SECCHI



**CARPOFORI**



**SPORE**

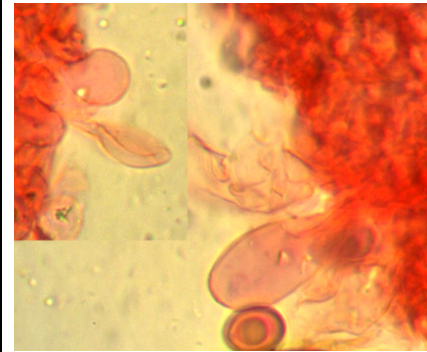

**CISTIDI**

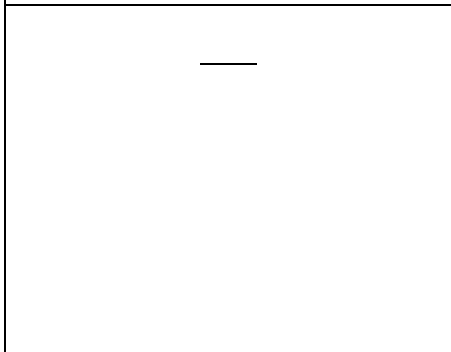

#### DESCRIZIONE (ASPETTI CARATTERIZZANTI)

**Pileo** da subgloboso (in fase di crescita) a appianato-campanulato, di c.a. 9 cm nell'esemplare adulto; cuticola escoriata in squame larghe, fitte, sovrapposte, di colore brunastro, con calotta centrale bruno-rossiccia.

**Lamelle** libere, di colore bianco-crema, arrossanti allo sfregamento.

**Stipite** cilindrico, con base bulbosa; liscio, di colore biancastro, quindi bruno-rossastro con il tempo o per sfregamento; anello membranoso mobile.

**Carne** virante al rosso-vinoso.

**Microscopia.** Spore da ellissoidali a ovoidali, lisce, ialine, con apicolo e poro germinativo, destrinoidi, di 8.5-10.0 x 6.1-7.5  $\mu$ ; cheilocistidi da clavati a piriformi.