

SCHEDA N° 0012 AMS_PD

ORDINE Boletales

GENERE Suillus	SPECIE collinitus	AUTORE (Fries) Kuntze	
DATA DI RACCOLTA 02.12.2007	LUOGO DI RACC. Padova	COMUNE Padova	PROV. PD
ALTITUDINE S.L.M. 12 m	I.G.M. 126-II	RACCOGLITORE Vitaliano Milanese	

HABITAT:

<input type="checkbox"/> PRATIERBOSI	<input checked="" type="checkbox"/> ORTIE GIARDINI	<input type="checkbox"/> MARGINI DI STRADA
<input type="checkbox"/> TERRENO NUDO	<input type="checkbox"/> TERRENO SABBIOSO	<input type="checkbox"/> ARENILE
<input type="checkbox"/> TORBIERA	<input type="checkbox"/> TERRENO COLTIVATO A	
<input type="checkbox"/> ARGINE DI FIUME	<input type="checkbox"/> LUOGO BRUCIATO	<input type="checkbox"/> BOSCO SUBALPINO
BOSCO DI :		<input type="checkbox"/> RADO <input type="checkbox"/> FITTO
<input type="checkbox"/> DENTRO AL BOSCO	<input type="checkbox"/> AI MARGINI DEL BOSCO	<input type="checkbox"/> IN RADURE
<input type="checkbox"/> SU LEGNO	<input type="checkbox"/> VIVO <input type="checkbox"/> MORTO	DI

ESPOSIZIONE:

ASSOLATA OMBROSA MEDIA

UMIDITA' DEL TERRENO

ACQUETRINOSO MOLTO UMIDO UMIDO ASCIUTTO SECCO

VEGETAZIONE CIRCOSTANTE : **Pini a due aghi.**

NOTE :

MICROSCOPIA: Spore ellissoidali, lisce; 8.5-9.5 x 3.5-4.5 micron.

BIBLIOGRAFIA : PAPETTI C., CONSIGLIO G., SIMONINI G. – 2000 - ATL. FOTOGRAFICO DEI FUNGHI D'ITALIA – A.M.B. (TN)
 COURTECUISSIE R., DUHEM B. – 2000 – GUIDE DES CHAMPIGNON DE FRANCE ET D'EUROPE

DETERMINATORE **Vitaliano Milanese**

RILIEVI EFFETTUATI SU REPERTI FRESCHI SECCHI



CARPOFORI

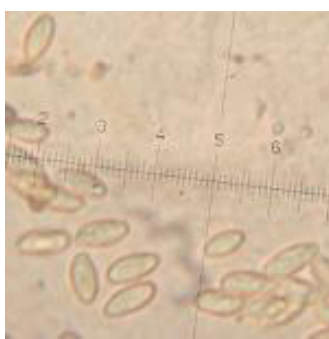

SPORE

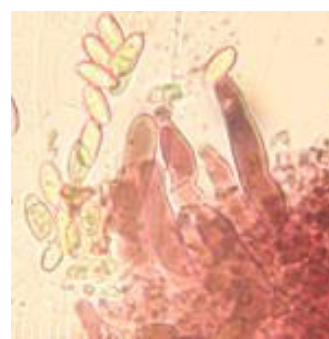

SPORE E CISTIDI

DESCRIZIONE (ASPETTI CARATTERIZZANTI)

Pileo fino a 12 cm., da emisferico a spianato; superficie viscida per l'umidità, glabra e lucente asciugandosi; bruno scura, ornata da fasci di fibrille radiali più scure.

Imenio costituito da tuboli adnato-decorrenti, gialli; pori piccoli e rotondi, leggermente angolosi, concolori ai tuboli.

Stipite cilindrico, rastremato alla base; giallastro con minuta granulazione; tonalità rosate alla base.

Carne inizialmente soda, poi molliccia; giallo chiaro, immutabile; sapore dolciastro.