FEDERAZIONE MICOLOGICA DEI GRUPPI VENETI

SCHEDA N° 0206 AMS_PD

ORDINE Agaricales

GENERE Lepiota	SPECIE cortinarius	AUTORE J.E. Lange	
DATA DI RACCOLTA 08.09.2014	LUOGO DI RACC. S. Fosca	COMUNE Selva di Cadore	PROV. BL
ALTITUDINE S.L.M. 1600 m	I.G.M. 029-III	RACCOGLITORE Enzo Cantarello	

HABITAT:

- ☐ PRATI ERBOSI
- ☐ ORTI E GIARDINI
- ☐ MARGINI DI STRADA
- ☐ TERRENO NUDO
- ☐ TERRENO SABBIOSO
- ☐ ARENILE
- ☐ TORBIERA
- ☐ TERRENO COLTIVATO A
- ☐ ARGINE DI FIUME
- ☐ LUOGO BRUCIATO
- ☐ BOSCO SUBALPINO
- BOSCO DI : Abete rosso (prevalente), Faggio, Larice e Betulla
- ☒ RADO
- ☐ FITTO
- ☒ DENTRO AL BOSCO
- ☐ AI MARGINI DEL BOSCO
- ☐ IN RADURE
- ☐ SU LEGNO
- ☐ VIVO
- ☐ MORTO
- DI

ESPOSIZIONE: ☐ ASSOLATA ☐ OMBROSA ☒ MEDIA

UMIDITA' DEL TERRENO ☐ ACQUITRINOSO ☐ MOLTO UMIDO ☒ UMIDO ☐ ASCIUTTO ☐ SECCO

VEGETAZIONE CIRCOSTANTE : Abete rosso (prevalente).

NOTE : Rinvenuto un singolo esemplare tra il fogliame.

MICROSCOPIA: Spore da ellissoidali a fusiformi, a base tronca e ±peronate, 7.3-8.3 (8.8) x 3.2-3.6 µ.

BIBLIOGRAFIA : CONSIGLIO G., PAPETTI C. – ATL. FOTOGRAFICO DEI FUNGHI D'ITALIA (3) – A.M.B. (TN)

DETERMINATORE Francesco Damiani

RILIEVI EFFETTUATI SU REPERTI ☐ FRESCHI ☒ SECCHI

CARPOFORO

CORTINA [DETTAGLIO]

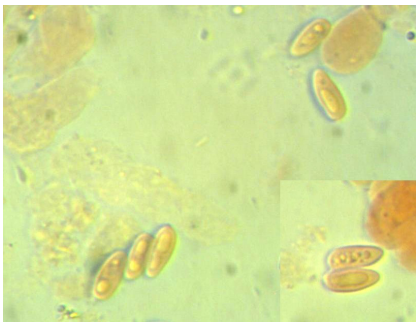

SPORE

CISTIDIO

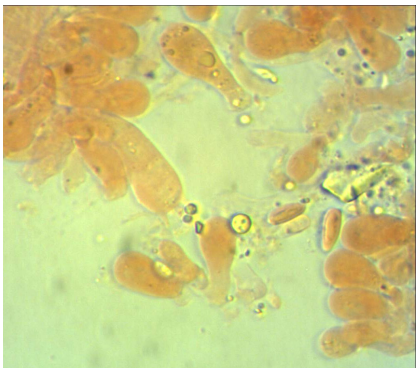

BASIDI E BASIDIOLI

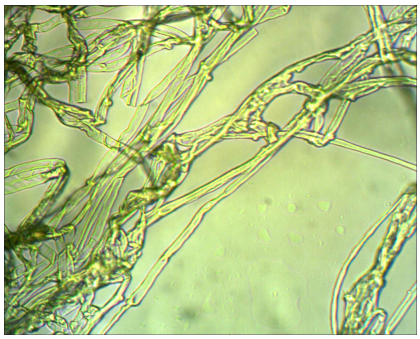

IFE DELLA CORTINA

DESCRIZIONE (ASPETTI CARATTERIZZANTI)

Pileo convesso con basso ambone ottuso, di c.a. 5 cm. di diametro; cuticola asciutta, dissociata in piccole squame bruno-ocracee su fondo chiaro; margine con residui di velo.

Lamelle libere al gambo con collarium sottile, presenti lamellule; biancastre con riflessi di colore crema.

Stipite cilindrico, biancastro ma inscurentesi con il tempo; ricoperto da residui di velo di tipo araneoso, decorato con squamette brunastre verso la base.

Microscopia. Spore da ellissoidali a fusiformi, a base tronca e ±peronate, destrinoidi, di 7.3-8.3 (8.8) x 3.2-3.6 μ; cheilocistidi (osservati) claviformi; ife della cortina non settate e cilindriche; presenti giunti a fibbia.