FEDERAZIONE MICOLOGICA DEI GRUPPI VENETI

SCHEDA N° 0213 AMS_PD

ORDINE Cortinariales

GENERE Cortinarius	SPECIE subtortus	AUTORE (Pers. : Fr.) Fr.

DATA DI RACCOLTA 20.08.2014	LUOGO DI RACC. Passo Pinei	COMUNE Castelrotto	PROV. BZ

ALTITUDINE S.L.M. 1300 m	I.G.M. 027-I	RACCOGLITORE Vitaliano Milanese

HABITAT:

- ☐ PRATI ERBOSI
- ☐ ORTI E GIARDINI
- ☐ MARGINI DI STRADA
- ☐ TERRENO NUDO
- ☐ TERRENO SABBIOSO
- ☐ ARENILE
- ☐ TORBIERA
- ☐ TERRENO COLTIVATO A
- ☐ ARGINE DI FIUME
- ☐ LUOGO BRUCIATO
- ☐ BOSCO SUBALPINO

BOSCO DI : Abete rosso (prevalente)

- ☒ RADO
- ☐ FITTO
- ☒ DENTRO AL BOSCO
- ☐ AI MARGINI DEL BOSCO
- ☐ IN RADURE
- ☐ SU LEGNO
- ☐ VIVO
- ☐ MORTO
- DI

ESPOSIZIONE: ☐ ASSOLATA ☒ OMBROSA ☐ MEDIA

UMIDITA' DEL TERRENO ☐ ACQUITRINOSO ☐ MOLTO UMIDO ☒ UMIDO ☐ ASCIUTTO ☐ SECCO

VEGETAZIONE CIRCOSTANTE : Abete rosso (netta prevalenza).

NOTE : Rinvenuta una stazione di 10 esemplari, di cui 4 molto ravvicinati.

MICROSCOPIA: Spore subglobose, bassamente verrucose, 6.5-8.0 x 4.9-5.8 µ; cistidi cilindrico-lageniformi.

BIBLIOGRAFIA : CONSIGLIO G., PAPETTI C. – ATL. FOTOGRAFICO DEI FUNGHI D'ITALIA (2) – A.M.B. (TN)

DETERMINATORE Vitaliano Milanese

RILIEVI EFFETTUATI SU REPERTI ☐ FRESCHI ☒ SECCHI

CARPOFORI

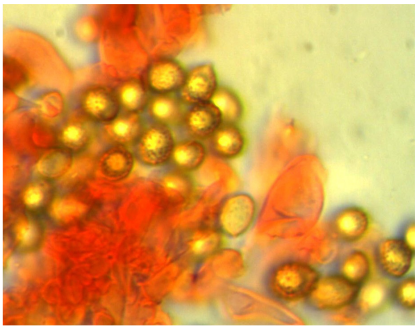

SPORE

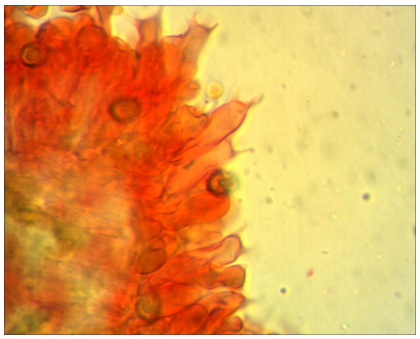

BASIDI

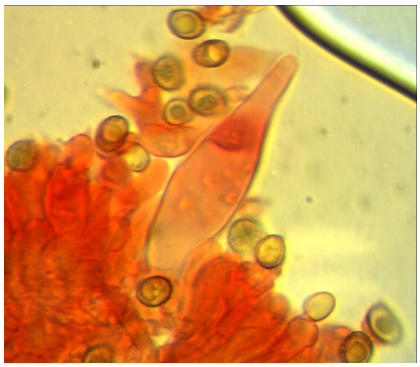

CHEILOCISTIDI

EPICUTE (PIGMENTO)

DESCRIZIONE (ASPETTI CARATTERIZZANTI)

Pileo da emisferico a globoso, con margine involuto, di c.a. 5 cm. di diametro; cuticola vischiosa e brillante (pioggia recente), di colore bruno-giallo, attraversata da fibrille radiali più scure.

Lamelle arrotondate al gambo, spaziate, con lamellule; colore grigio-avana, con filo leggermente più chiaro.

Stipite cilindrico, subclavato, ocraceo molto chiaro con sfumature più scure.

Microscopia. Spore subglobose, bassamente e irregolarmente verrucose, di 6.5-8.0 x 4.9-5.8 µ; cistidi cilindrico-lageniformi, con essudato incrostante, di 50-60 µ; ife dell'epicure con pigmento brunastro; presenti giunti a fibbia.