FEDERAZIONE MICOLOGICA DEI GRUPPI VENETI

**SCHEDA N° 0210 AMS_PD**

**ORDINE Lycoperdales**

| | | |
|---|---|---|
| GENERE Bovista | SPECIE dermoxantha | AUTORE (Vittad.) De Toni |

| | | | |
|---|---|---|---|
| DATA DI RACCOLTA 15.09.2014 | LUOGO DI RACC. Parco di Rubano | COMUNE Rubano | PROV. PD |

| | | |
|---|---|---|
| ALTITUDINE S.L.M. 15 m | I.G.M. 126-II | RACCOGLITORE Nadia Oprandi |

**HABITAT:**

- ☐ PRATI ERBOSI
- ☒ ORTI E GIARDINI
- ☐ MARGINI DI STRADA
- ☐ TERRENO NUDO
- ☐ TERRENO SABBIOSO
- ☐ ARENILE
- ☐ TORBIERA
- ☐ TERRENO COLTIVATO A
- ☐ ARGINE DI FIUME
- ☐ LUOGO BRUCIATO
- ☐ BOSCO SUBALPINO

BOSCO DI :

- ☐ RADO
- ☐ FITTO
- ☐ DENTRO AL BOSCO
- ☐ AI MARGINI DEL BOSCO
- ☐ IN RADURE
- ☐ SU LEGNO
- ☐ VIVO
- ☐ MORTO
- DI

**ESPOSIZIONE:** ☐ ASSOLATA ☐ OMBROSA ☒ MEDIA

**UMIDITA' DEL TERRENO** ☐ ACQUITRINOSO ☐ MOLTO UMIDO ☒ UMIDO ☐ ASCIUTTO ☐ SECCO

VEGETAZIONE CIRCOSTANTE : Alcuni esemplari di Quercia.

NOTE : Rinvenuti 5 esemplari in un'aiuola spartitraffico lungo strada secondaria.

MICROSCOPIA: Spore subglobose, leggermente ovoidali, finemente punteggiate, di 3.7-4.4 x 3.4-4.0 µ.

BIBLIOGRAFIA : SARASINI M. – GASTEROMICETI EPIGEI – A.M.B. (TRENTO)

DETERMINATORE Vitaliano Milanese

RILIEVI EFFETTUATI SU REPERTI ☒ FRESCHI ☐ SECCHI

CARPOFORI

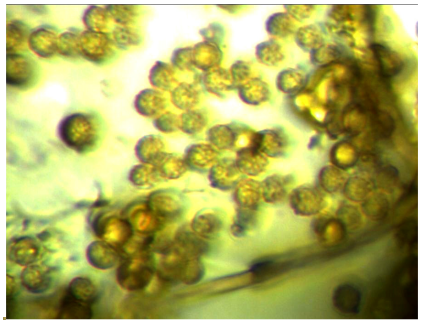

SPORE

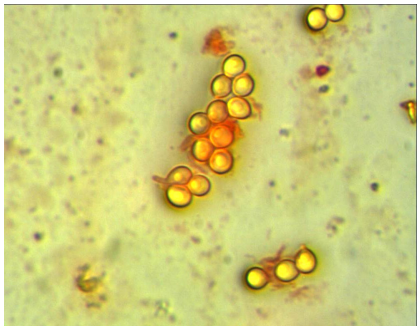

SPORE [RARI STERIGMI]

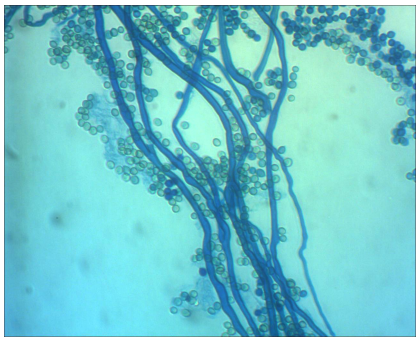

CAPILLIZIO

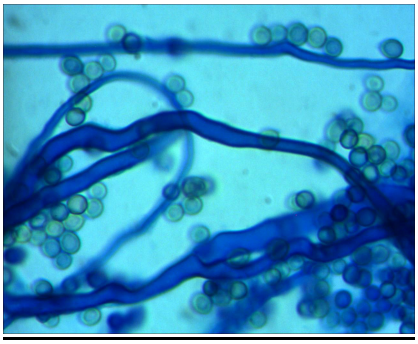

CAPILLIZIO [BIFORCAZIONI SUBSETTATE]

**DESCRIZIONE (ASPETTI CARATTERIZZANTI)**

**Carpoforo** subgloboso, di c.a. 2 cm. di diametro negli esemplari maggiori, con cordoncino miceliare agglomerante terriccio.

**Esoperidio** biancastro, opaco, con tendenza ad ingiallire, sottile, dissociato in piccole areole.

**Endoperidio** liscio, di colore ocraceo.

**Gleba** omogenea, da bianca a ocracea/olivastra; subgleba apparentemente assente.

**Microscopia**. Spore subglobose, leggermente ovoidali, finemente punteggiate, con (talora) resto sterigmale molto corto, di 3.7-4.4 x 3.4-4.0 µ; capillizio con pareti sottili, fragile, sinuoso, con ramificazioni dicotomiche (talora) subsettate, di tipo Lycoperdon; esperidio con presenza di elementi globosi.