

SCHEDA N° 0013 AMS\_PD

ORDINE Auriculariales

GENERE <i>Auricularia</i>	SPECIE <i>auricula-judae</i>	AUTORE (L.:Fr.) Schroeter	
DATA DI RACCOLTA 19.06.2010	LUOGO DI RACC. S.Anna	COMUNE Breganze	PROV. VI
ALTITUDINE S.L.M. 500 m	I.G.M. 125-IV	RACCOGLITORE Vitaliano Milanese	

**HABITAT:**

<input type="checkbox"/> PRATIERBOSI	<input type="checkbox"/> ORTIE GIARDINI	<input type="checkbox"/> MARGINI DI STRADA
<input type="checkbox"/> TERRENO NUDO	<input type="checkbox"/> TERRENO SABBIOSO	<input type="checkbox"/> ARENILE
<input type="checkbox"/> TORBIERA	<input type="checkbox"/> TERRENO COLTIVATO A	
<input type="checkbox"/> ARGINE DI FIUME	<input type="checkbox"/> LUOGO BRUCIATO	<input type="checkbox"/> BOSCO SUBALPINO
BOSCO DI: Roverella, Castagno, Carpino e Faggio.		<input checked="" type="checkbox"/> RADO <input type="checkbox"/> FITTO
<input type="checkbox"/> DENTRO AL BOSCO	<input type="checkbox"/> AI MARGINI DEL BOSCO	<input type="checkbox"/> IN RADURE
<input checked="" type="checkbox"/> SU LEGNO	<input type="checkbox"/> VIVO <input checked="" type="checkbox"/> MORTO	DI <u>Faggio</u>

**ESPOSIZIONE:**

ASSOLATA  OMBROSA  MEDIA

**UMIDITA' DEL TERRENO**

ACQUITRINOSO  MOLTO UMIDO  UMIDO  ASCIUTTO  SECCO

VEGETAZIONE CIRCOSTANTE :

**NOTE :** Carpori distribuiti singolarmente e/o in piccoli gruppi su rami abbattuti di Faggio.

**MICROSCOPIA:** Spore cilindrico-allantoidi, talora pluriguttulate, lisce; 14.5-17.5 x 7.5-8.5 micron.

**BIBLIOGRAFIA :** PAPETTI C., CONSIGLIO G., SIMONINI G. - 2000 - ATL. FOTOGRAFICO DEI FUNGHI D'ITALIA - A.M.B. (TN)

DETERMINATORE Vitaliano Milanese

RILIEVI EFFETTUATI SU REPERTI  FRESCHI  SECCHI



CARPOFORI



SPORE

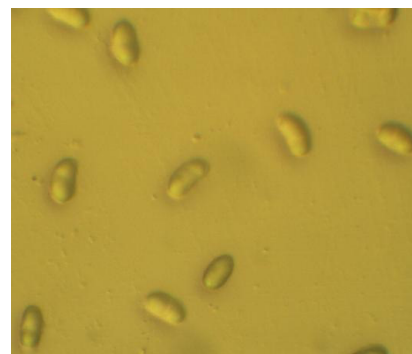

SPORE



IFE



PELI

#### DESCRIZIONE (ASPETTI CARATTERIZZANTI)

**Basidiocarpo** sessile, foggiato a mo' di coppa rovescia, esternamente venoso, di c.a. 5-6 cm. di diametro, in molti casi con postura mensoliforme; superficie pileica liscia, tendenzialmente glabra, di colore bruno-rossastro; orlo ondulato.

**Imenio** liscio, ondulato, concolore al resto del fungo o leggermente decolorante.

**Carne** tenace con tendenza gelatinosa (ambiente di raccolta piuttosto umido), brunastra.