

SCHEDA N° 0002 AMS_PD

ORDINE Amanitales

GENERE Amanita	SPECIE crocea	AUTORE (Quélet) Singer	
DATA DI RACCOLTA 23.08.2010	LUOGO DI RACC. Rio Bianco	COMUNE Valle Aurina	PROV. BZ
ALTITUDINE S.L.M. 1550 m	I.G.M. 003-III	RACCOGLITORE Alfredo Zannini	

HABITAT:

<input type="checkbox"/> PRATIERBOSI	<input type="checkbox"/> ORTI E GIARDINI	<input type="checkbox"/> MARGINI DI STRADA
<input type="checkbox"/> TERRENO NUDO	<input type="checkbox"/> TERRENO SABBIOSO	<input type="checkbox"/> ARENILE
<input type="checkbox"/> TORBIERA	<input type="checkbox"/> TERRENO COLTIVATO A	<input type="checkbox"/> BOSCO SUBALPINO
<input type="checkbox"/> ARGINE DI FIUME	<input type="checkbox"/> LUOGO BRUCIATO	<input type="checkbox"/> RADO <input type="checkbox"/> FITTO
BOSCO DI: <u>Abete rosso.</u>		<input type="checkbox"/> IN RADURE
<input checked="" type="checkbox"/> DENTRO AL BOSCO	<input type="checkbox"/> AI MARGINI DEL BOSCO	<input type="checkbox"/> SU LEGNO
<input type="checkbox"/> SU LEGNO	<input type="checkbox"/> VIVO <input type="checkbox"/> MORTO	DI <input type="checkbox"/>

ESPOSIZIONE:

ASSOLATA OMBROSA MEDIA

UMIDITA' DEL TERRENO

ACQUITRINOSO MOLTO UMIDO UMIDO ASCIUTTO SECCO

VEGETAZIONE CIRCOSTANTE :

NOTE :

MICROSCOPIA: Spore da largamente ellissoidali a globulose, 10.0-11.0 x 9.0-11.0 micron; non amiloidi.

BIBLIOGRAFIA : PAPETTI C., CONSIGLIO G., SIMONINI G. - 2000 - ATL.FOTOGRAFICO DEI FUNGHI D'ITALIA (I) - A.M.B. (TN)

DETERMINATORE Alfredo Zannini

RILIEVI EFFETTUATI SU REPERTI FRESCHI SECCHI



CARPOFORO



CARPOFORO (STIPITE E VOLVA)



PILEO (STRIATURA)

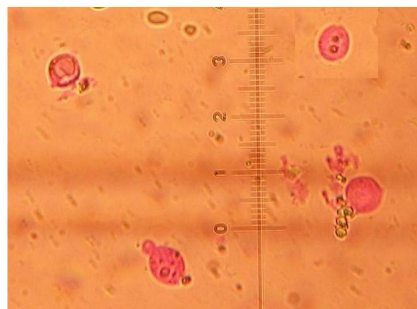

SPORE

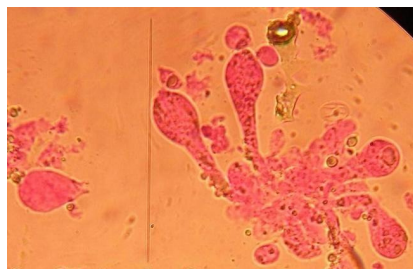

BASIDI E CISTIDI

DESCRIZIONE (ASPETTI CARATTERIZZANTI)

Pileo da campanulato-parabolide a appianato; glabro, un po' vischioso; striato per trasparenza al margine; colore ocra-arancione, più carico nella zona discale.

Lamelle libere, piuttosto fitte; biancastre, con sfumature crema negli esemplari adulti.

Stipite slanciato, attenuato all'apice; subconcolore al cappello, decorato da minute scaglie.

Volva membranacea, inguainante, libera nella parte alta, sottile; biancastra.

Carne biancastra, con sfumature ocracee nelle zone periferiche.