

**SCHEDA N° 0119 AMS\_PD**

**ORDINE Pluteales**

GENERE <b>Pluteus</b>	SPECIE <b>brunneoradiatus</b>	AUTORE <b>Bonnard</b>	
DATA DI RACCOLTA <b>17.05.2009</b>	LUOGO DI RACC. <b>Muzzana d. Turgn.</b>	COMUNE <b>Muzzana d. Turgnano</b>	PROV. <b>UD</b>
ALTITUDINE S.L.M. <b>10 m</b>	I.G.M. <b>087-II</b>	RACCOGLITORE <b>Vitaliano Milanese</b>	

**HABITAT:**

<input type="checkbox"/> PRATIERBOSI	<input type="checkbox"/> ORTIE GIARDINI	<input type="checkbox"/> MARGINI DI STRADA
<input type="checkbox"/> TERRENO NUDO	<input type="checkbox"/> TERRENO SABBIOSO	<input type="checkbox"/> ARENILE
<input type="checkbox"/> TORBIERA	<input type="checkbox"/> TERRENO COLTIVATO A	
<input type="checkbox"/> ARGINE DI FIUME	<input type="checkbox"/> LUOGO BRUCIATO	<input type="checkbox"/> BOSCO SUBALPINO
BOSCO DI: <b>Misto di latifoglia</b>		<input type="checkbox"/> RADO <input type="checkbox"/> FITTO
<input type="checkbox"/> DENTRO AL BOSCO	<input type="checkbox"/> AI MARGINI DEL BOSCO	<input type="checkbox"/> IN RADURE
<input checked="" type="checkbox"/> SU LEGNO	<input checked="" type="checkbox"/> VIVO <input type="checkbox"/> MORTO	DI <b>Latifoglia</b>

**ESPOSIZIONE:**

ASSOLATA       OMBROSA       MEDIA

**UMIDITA' DEL TERRENO**

ACQUITRINOSO     MOLTO UMIDO     UMIDO     ASCIUTTO     SECCO

VEGETAZIONE CIRCOSTANTE :

NOTE : **Rinvenuto un singolo esemplare su tronco rivestito di muschio.**

MICROSCOPIA: **Spore ellissoidali; 5.8-6.7 x 5.0-5.8 micron.**

BIBLIOGRAFIA : **BREITENBACH F., KRANZLIN F., FUNGI OF SWITZERLAND (4) - LUCERNA**

DETERMINATORE **Vitaliano Milanese**

RILIEVI EFFETTUATI SU REPERTI     FRESCHI     SECCHI



**CARPOFORI**

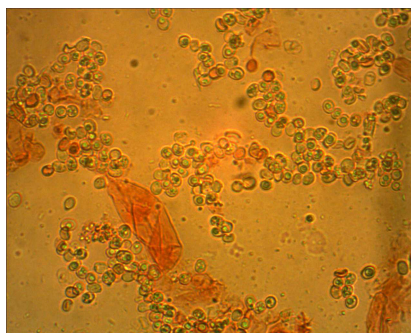

**SPORE**



**PLEUROCISTIDIO**



## DESCRIZIONE (ASPETTI CARATTERIZZANTI)

**Pileo** emisferico, di c.a 4 cm di diametro; superficie pileica ornata di fibrille radiali di colore bruno-rossiccio.

**Lamelle** bianche con riflessi salmone (fungo giovane).

**Stipite** cilindrico con allargamento basale.

**Microscopia.** Spore largamente ellissoidali, di 5.8-6.7 x 5.0-5.8  $\mu$ ; cistidi a parete spessa; pleurocistidi con 2 o 4 cuspidi.