

SCHEDA N° 0081 AMS_PD

ORDINE Agaricales

GENERE <i>Leucoagaricus</i>	SPECIE <i>serenus</i>	AUTORE (Fries) Bon & Boiffard	
DATA DI RACCOLTA 12.11.2011	LUOGO DI RACC. Bosco Nordio	COMUNE S. Anna di Chioggia	PROV. VE
ALTITUDINE S.L.M. 1 m	I.G.M. 169-I	RACCOGLITORE Francesco Damiani	

HABITAT:

<input type="checkbox"/> PRATIERBOSI	<input type="checkbox"/> ORTI E GIARDINI	<input type="checkbox"/> MARGINI DI STRADA
<input type="checkbox"/> TERRENO NUDO	<input checked="" type="checkbox"/> TERRENO SABBIOSO	<input type="checkbox"/> ARENILE
<input type="checkbox"/> TORBIERA	<input type="checkbox"/> TERRENO COLTIVATO A	
<input type="checkbox"/> ARGINE DI FIUME	<input type="checkbox"/> LUOGO BRUCIATO	<input type="checkbox"/> BOSCO SUBALPINO
BOSCO DI: <i>Latifolia (prevalentemente Leccio)</i>		<input checked="" type="checkbox"/> RADO <input type="checkbox"/> FITTO
<input type="checkbox"/> DENTRO AL BOSCO	<input type="checkbox"/> AI MARGINI DEL BOSCO	<input type="checkbox"/> IN RADURE
<input type="checkbox"/> SU LEGNO	<input type="checkbox"/> VIVO <input type="checkbox"/> MORTO	DI

ESPOSIZIONE:

ASSOLATA OMBROSA MEDIA

UMIDITA' DEL TERRENO

ACQUITRINOSO MOLTO UMIDO UMIDO ASCIUTTO SECCO

VEGETAZIONE CIRCOSTANTE :

NOTE : Rinvenuti esemplari isolati.

MICROSCOPIA: Spore con apice mamellonato, da ovoidali a amigdaliformi; 7.4-9.5 x 4.3-5.4 µ.

BIBLIOGRAFIA : CANDUSSO M., LANZONI G. – FUNGI EUROPAEI: LEPIOTA S.L.ATL. - LIB. G.BIELLA (SARONNO)

DETERMINATORE Damiani F. - Milanese V.

RILIEVI EFFETTUATI SU REPERTI FRESCHI SECCHI



CARPOFORI



SPORE

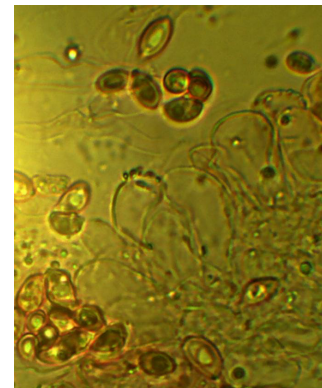

SPORE E CHEILOCISTITI

DESCRIZIONE (ASPETTI CARATTERIZZANTI)

Pileo convesso con umbone arrotondato; rivestimento liscio, bianco e sfumato di color crema centralmente; margine leggermente sfrangiato in alcuni esemplari.

Lamelle fitte, libere, da biancastre a crema.

Stipite slanciato, cavo, dotato di bulbo basale; anello membranoso di foggia imbutiforme.

Microscopia. Spore con apice mamellonato, da ovoidali a amigdaliformi, di 7.4-9.5 x 4.3-5.4 μ ; cheilocistidi prevalentemente claviformi, con apice ricoperto da cristalli.