

SCHEDA N° 0112 AMS_PD

ORDINE Clavariales

GENERE <i>Clavulina</i>	SPECIE <i>cinerea</i>	AUTORE (Bull:Fr.) Schroeter	
DATA DI RACCOLTA 10.11.2012	LUOGO DI RACC. Bosco Nordio	COMUNE S.Anna di Chioggia	PROV. VE
ALTITUDINE S.L.M. 1 m	I.G.M. 169-I	RACCOGLITORE Vitaliano Milanese	

HABITAT:

<input type="checkbox"/> PRATIERBOSI	<input type="checkbox"/> ORTIE GIARDINI	<input type="checkbox"/> MARGINI DI STRADA
<input type="checkbox"/> TERRENO NUDO	<input checked="" type="checkbox"/> TERRENO SABBIOSO	<input type="checkbox"/> ARENILE
<input type="checkbox"/> TORBIERA	<input type="checkbox"/> TERRENO COLTIVATO A	
<input type="checkbox"/> ARGINE DI FIUME	<input type="checkbox"/> LUOGO BRUCIATO	<input type="checkbox"/> BOSCO SUBALPINO
BOSCO DI: Misto di (prevalente) latifolia.		<input checked="" type="checkbox"/> RADO <input type="checkbox"/> FITTO
<input type="checkbox"/> DENTRO AL BOSCO	<input type="checkbox"/> AI MARGINI DEL BOSCO	<input checked="" type="checkbox"/> IN RADURE
<input type="checkbox"/> SU LEGNO	<input type="checkbox"/> VIVO <input type="checkbox"/> MORTO	DI

ESPOSIZIONE:

ASSOLATA OMBROSA MEDIA

UMIDITA' DEL TERRENO

ACQUITRINOSO MOLTO UMIDO UMIDO ASCIUTTO SECCO

VEGETAZIONE CIRCOSTANTE :

NOTE : Rinvenuto un singolo esemplare isolato.

MICROSCOPIA: Spore subglobose; 8,4-9,2 x 7,5-8,0 micron.

BIBLIOGRAFIA : PAPETTI C., CONSIGLIO G., SIMONINI G. - ATL. FOTOGRAFICO DEI FUNGHI D'ITALIA (1) - A.M.B. (TRENTO)

DETERMINATORE Vitaliano Milanese

RILIEVI EFFETTUATI SU REPERTI FRESCHI SECCHI



CARPOFORO

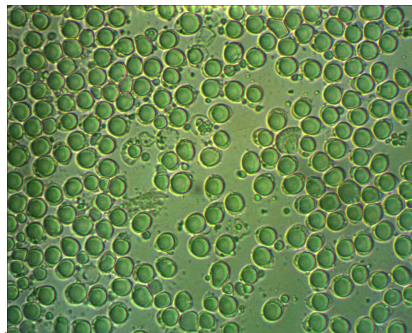

SPORE

DESCRIZIONE (ASPETTI CARATTERIZZANTI)

Carpoforo coralloide di c.a. 7 cm. di altezza, con ramificazioni erette ad apice arrotondato, di colore lilla con sfumature violette.

Microscopia. Spore subglobose, lisce, di 8.4-9.2 x 7.5-8.0 μ .