

SCHEDA N° 0126 AMS_PD

ORDINE Pluteales

GENERE Pluteus	SPECIE villosus	AUTORE (Bull.) Quélet	
DATA DI RACCOLTA 03.06.2012	LUOGO DI RACC. Prato suburbano	COMUNE Padova	PROV. PD
ALTITUDINE S.L.M. 12 m	I.G.M. 147-I	RACCOGLITORE Francesco Damiani	

HABITAT:

<input type="checkbox"/> PRATIERBOSI	<input type="checkbox"/> ORTIE GIARDINI	<input type="checkbox"/> MARGINI DI STRADA
<input type="checkbox"/> TERRENO NUDO	<input type="checkbox"/> TERRENO SABBIOSO	<input type="checkbox"/> ARENILE
<input type="checkbox"/> TORBIERA	<input type="checkbox"/> TERRENO COLTIVATO A	
<input type="checkbox"/> ARGINE DI FIUME	<input type="checkbox"/> LUOGO BRUCIATO	<input type="checkbox"/> BOSCO SUBALPINO
BOSCO DI :		<input type="checkbox"/> RADO <input type="checkbox"/> FITTO
<input type="checkbox"/> DENTRO AL BOSCO	<input type="checkbox"/> AI MARGINI DEL BOSCO	<input type="checkbox"/> IN RADURE
<input checked="" type="checkbox"/> SU LEGNO	<input type="checkbox"/> VIVO <input checked="" type="checkbox"/> MORTO	DI Carpino

ESPOSIZIONE:

ASSOLATA OMBROSA MEDIA

UMIDITA' DEL TERRENO

ACQUETRINOSO MOLTO UMIDO UMIDO ASCIUTTO SECCO

VEGETAZIONE CIRCOSTANTE : **Salici, Carpini, Quercie e altre latifoglie**

NOTE :

MICROSCOPIA: Spore ellissoidali 5.5-7.5 x 5.0-6.0 µ, cheilo-pleurocistidi clavati, utriformi, < 80 x 35 µ.

BIBLIOGRAFIA : BREITENBACH J., CRANZLIN F., CHAMPIGNONS DE SUISSE (4)

DETERMINATORE **Francesco Damiani**

RILIEVI EFFETTUATI SU REPERTI FRESCHI SECCHI



PLUTEUS VILLOSUS

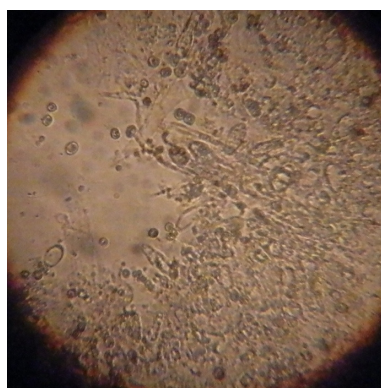

SPORE_BASIDI_CISTIDI

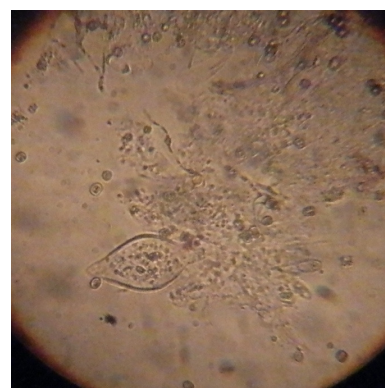

CISTIDIO

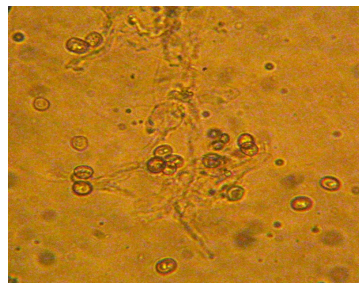

SPORE

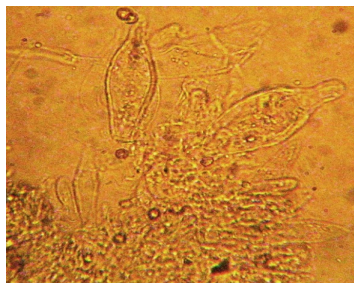

CHELOCISTIDI



DESCRIZIONE (ASPETTI CARATTERIZZANTI)