FEDERAZIONE MICOLOGICA DEI GRUPPI VENETI

SCHEDA N° 0164 AMS_PD

ORDINE Tricholomatales

GENERE Mycena	SPECIE purpureofusca	AUTORE (Peck) Sacc.

DATA DI RACCOLTA 28.12.2013	LUOGO DI RACC. P.to Caleri	COMUNE Rosolina	PROV. RO

ALTITUDINE S.L.M. 1 m	I.G.M. 169-I	RACCOGLITORE Vitaliano Milanese

HABITAT:

☐ PRATI ERBOSI ☐ ORTI E GIARDINI ☐ MARGINI DI STRADA

☐ TERRENO NUDO ☐ TERRENO SABBIOSO ☐ ARENILE

☐ TORBIERA ☐ TERRENO COLTIVATO A

☐ ARGINE DI FIUME ☐ LUOGO BRUCIATO ☐ BOSCO SUBALPINO

BOSCO DI : Litoraneo di aghifoglia e latifoglia. ☐ RADO ☒ FITTO

☒ DENTRO AL BOSCO ☐ AI MARGINI DEL BOSCO ☐ IN RADURE

☒ SU LEGNO ☐ VIVO ☐ MORTO DI Pinus sp.

ESPOSIZIONE: ☐ ASSOLATA ☐ OMBROSA ☒ MEDIA

UMIDITA' DEL TERRENO ☐ ACQUITRINOSO ☐ MOLTO UMIDO ☒ UMIDO ☐ ASCIUTTO ☐ SECCO

VEGETAZIONE CIRCOSTANTE :

NOTE : Rinvenuto un gruppo di 7 esemplari, sulla corteccia muscosa alla base di un pino.

MICROSCOPIA: Spore largamente ellissoidali, con grossa guttula centrale, 10.5-12.0 x 6.5-7.5 µ.

BIBLIOGRAFIA : ROBICH G., MYCENA D' EUROPA – A.M.B. (TN)

DETERMINATORE Vitaliano Milanese

RILIEVI EFFETTUATI SU REPERTI ☐ FRESCHI ☒ SECCHI

CARPOFORI

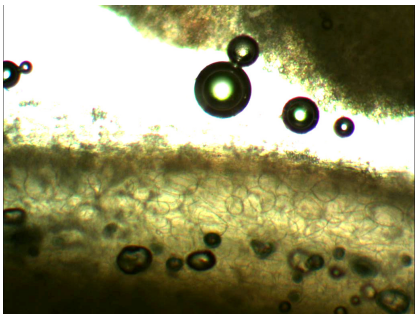

FILO LAMELLARE (COLORAZIONE)

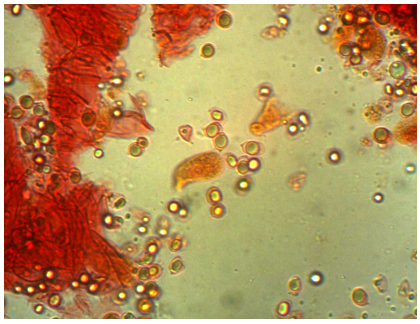

SPORE

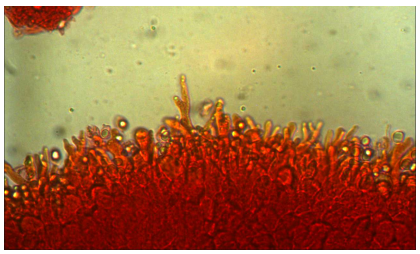

CISTIDI

DESCRIZIONE (ASPETTI CARATTERIZZANTI)