

SCHEDA N° 0145 AMS_PD

ORDINE Cortinariales

GENERE Inocybe	SPECIE splendens	AUTORE R.Heim	
DATA DI RACCOLTA 31.10.2013	LUOGO DI RACC. Prato suburbano	COMUNE Padova	PROV. PD
ALTITUDINE S.L.M. 15 m	I.G.M. 147-I	RACCOGLITORE Francesco Damiani	

HABITAT:

<input type="checkbox"/> PRATIERBOSI	<input type="checkbox"/> ORTIE GIARDINI	<input type="checkbox"/> MARGINI DI STRADA
<input checked="" type="checkbox"/> TERRENO NUDO	<input type="checkbox"/> TERRENO SABBIOSO	<input type="checkbox"/> ARENILE
<input type="checkbox"/> TORBIERA	<input type="checkbox"/> TERRENO COLTIVATO A	
<input type="checkbox"/> ARGINE DI FIUME	<input type="checkbox"/> LUOGO BRUCIATO	<input type="checkbox"/> BOSCO SUBALPINO
BOSCO DI :		<input type="checkbox"/> RADO <input type="checkbox"/> FITTO
<input type="checkbox"/> DENTRO AL BOSCO	<input type="checkbox"/> AI MARGINI DEL BOSCO	<input type="checkbox"/> IN RADURE
<input type="checkbox"/> SU LEGNO	<input type="checkbox"/> VIVO <input type="checkbox"/> MORTO	DI

ESPOSIZIONE:

ASSOLATA OMBROSA MEDIA

UMIDITA' DEL TERRENO

ACQUITRINOSO MOLTO UMIDO UMIDO ASCIUTTO SECCO

VEGETAZIONE CIRCOSTANTE : **Piantagione artificiale di latifoglie.**

NOTE : **Sapore di taglia notevole spesso confusa o in sinonimia con *I.terrifera*.**

MICROSCOPIA: **Spore 8.5-11 x 5-6.5 µ; cheilocistidi-pleurocistidi 50-80 x 15-25 µ e spessore parietale 2-3 µ.**

BIBLIOGRAFIA : STANGL – GUIDA DETERMINAZIONE FUNGHI (3) – SATURNIA, 1991
 BREITENBACH & KR. – CHAMP. DE SWISS (5), 2000
 COURTECUISSÉ & D. – CHAMP. DE FRANCE ET D'EUROPE, 1994

DETERMINATORE **Francesco Damiani**

RILIEVI EFFETTUATI SU REPERTI FRESCHI SECCHI



CARPOFORI



CARPOFORI

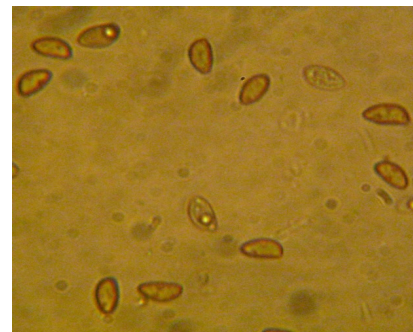

SPORE

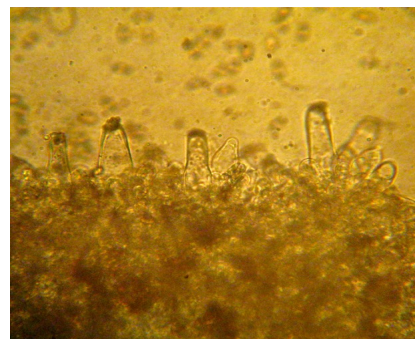

CHEILOCISTIDI



CAULOPARACISTIDI



PLEUROCISTIDI - SPORE



DESCRIZIONE (ASPETTI CARATTERIZZANTI)