FEDERAZIONE MICOLOGICA DEI GRUPPI VENETI

SCHEDA N° 0127 AMS_PD

ORDINE Cortinariales

GENERE Inocybe	SPECIE praetervisa	AUTORE Quélet

DATA DI RACCOLTA 05.06.2012	LUOGO DI RACC. Parco cittadino	COMUNE Padova	PROV. PD

ALTITUDINE S.L.M. 12 m	I.G.M. 147-I	RACCOGLITORE Francesco Damiani

HABITAT:

- ☐ PRATI ERBOSI
- ☐ ORTI E GIARDINI
- ☐ MARGINI DI STRADA
- ☐ TERRENO NUDO
- ☐ TERRENO SABBIOSO
- ☐ ARENILE
- ☐ TORBIERA
- ☐ TERRENO COLTIVATO A
- ☐ ARGINE DI FIUME
- ☐ LUOGO BRUCIATO
- ☐ BOSCO SUBALPINO

BOSCO DI : Latifoglie

- ☐ RADO
- ☐ FITTO
- ☐ DENTRO AL BOSCO
- ☒ AI MARGINI DEL BOSCO
- ☐ IN RADURE
- ☐ SU LEGNO
- ☐ VIVO
- ☐ MORTO

DI

ESPOSIZIONE: ☐ ASSOLATA ☐ OMBROSA ☐ MEDIA

UMIDITA' DEL TERRENO ☐ ACQUITRINOSO ☐ MOLTO UMIDO ☐ UMIDO ☐ ASCIUTTO ☐ SECCO

VEGETAZIONE CIRCOSTANTE :

NOTE : Specie appartenente al sottogenere Inocybe, sez. marginatae.

MICROSCOPIA: Spore 9.0-12.0 x 7.0-9.0 µ con gibb. promin., cheilo-pleurocist. fusif. o lagen. < 85 x 22, caulocist. tutto stipite.

BIBLIOGRAFIA : BREITENBACH J., CRANZLIN F., CHAMPIGNONS DE SUISSE (5)
FERRARI, FUNGI NON DELINEATI 34.35.36, 2006

DETERMINATORE Francesco Damiani

RILIEVI EFFETTUATI SU REPERTI ☒ FRESCHI ☐ SECCHI

INOCYBE PRAETERVISA

INOCYBE PRAETERVISA

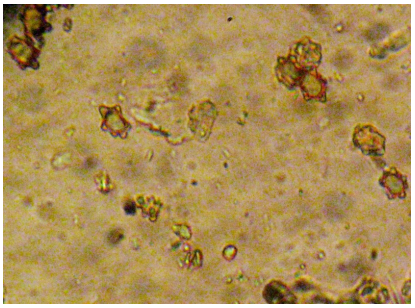

SPORE

CHEILOCISTIDI

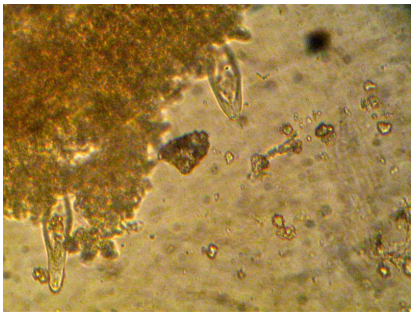

PLEUROCISTIDI

CHEILOCISTIDI

DESCRIZIONE (ASPETTI CARATTERIZZANTI)