

SCHEDA N° 0161 AMS_PD

ORDINE Cortinariales

GENERE <i>Inocybe</i>	SPECIE <i>paludinella</i>	AUTORE (Peck) Saccardo	
DATA DI RACCOLTA 04.09.2013	LUOGO DI RACC. Transacqua	COMUNE Transacqua	PROV. TN
ALTITUDINE S.L.M. 1100 m	I.G.M. 062-I	RACCOLITORE Francesco Damiani	

HABITAT:

- | | | |
|---|--|--|
| <input type="checkbox"/> PRATIERBOSI | <input type="checkbox"/> ORTIE GIARDINI | <input type="checkbox"/> MARGINI DI STRADA |
| <input type="checkbox"/> TERRENO NUDO | <input type="checkbox"/> TERRENO SABBIOSO | <input type="checkbox"/> ARENILE |
| <input type="checkbox"/> TORBIERA | <input type="checkbox"/> TERRENO COLTIVATO A | |
| <input type="checkbox"/> ARGINE DI FIUME | <input type="checkbox"/> LUOGO BRUCIATO | <input type="checkbox"/> BOSCO SUBALPINO |
| BOSCO DI: <u>Abete e Faggio</u> | | <input type="checkbox"/> RADO <input type="checkbox"/> FITTO |
| <input checked="" type="checkbox"/> DENTRO AL BOSCO | <input type="checkbox"/> AI MARGINI DEL BOSCO | <input type="checkbox"/> IN RADURE |
| <input type="checkbox"/> SU LEGNO | <input type="checkbox"/> VIVO <input type="checkbox"/> MORTO | DI |

ESPOSIZIONE:

- ASSOLATA OMBROSA MEDIA

UMIDITA' DEL TERRENO

- ACQUITRINOSO MOLTO UMIDO UMIDO ASCIUTTO SECCO

VEGETAZIONE CIRCOSTANTE : Picea e Fagus

NOTE : Cappello umbonato bianco-beige; gambo cilindrico poco bulboso, tutto pruinoso, bianco-ceraceo.

MICROSCOPIA: Spore 7-9 x 5.5-6.5 µ; cistidi 35-55 x 15-20 µ, spessore parietale < 5 µ; caulocistidi 35-60 µ parte inferiore.

BIBLIOGRAFIA : STANGL – GUIDA DETERMINAZIONE FUNGHI (3) – SATURNIA, 1991
 COURTECUISSÉ & D. – CHAMP. DE FRANCE ET D'EUROPE, 1994

DETERMINATORE Francesco Damiani

RILIEVI EFFETTUATI SU REPERTI FRESCHI SECCHI



CARPOFORI



CARPOFORI

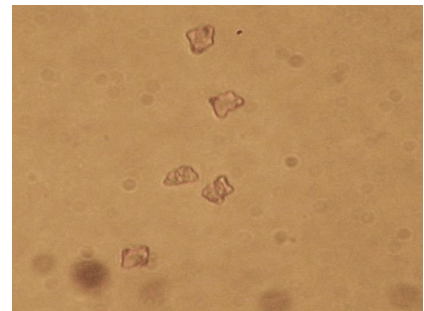

SPORE

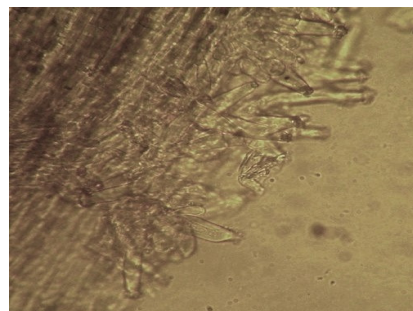

CAULOCISTIDI

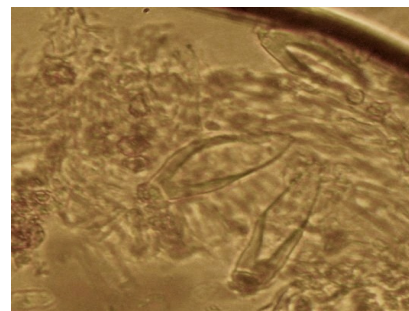

CISTIDI - SPORE

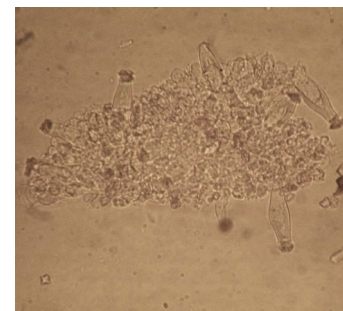

CISTIDI - BASIDI - SPORE



DESCRIZIONE (ASPETTI CARATTERIZZANTI)