FEDERAZIONE MICOLOGICA DEI GRUPPI VENETI

SCHEDA N° 0132 AMS_PD

ORDINE Entolomatales

GENERE Entoloma	SPECIE xanthochroum	AUTORE (Orton) Noordeloos

DATA DI RACCOLTA 18.11.2012	LUOGO DI RACC. Colli Euganei	COMUNE Montegrotto	PROV. PD

ALTITUDINE S.L.M. 150 m	I.G.M. 147-IV	RACCOGLITORE Francesco Damiani

HABITAT:

- ☐ PRATI ERBOSI
- ☐ ORTI E GIARDINI
- ☐ MARGINI DI STRADA
- ☐ TERRENO NUDO
- ☐ TERRENO SABBIOSO
- ☐ ARENILE
- ☐ TORBIERA
- ☐ TERRENO COLTIVATO A
- ☐ ARGINE DI FIUME
- ☐ LUOGO BRUCIATO
- ☐ BOSCO SUBALPINO

BOSCO DI : Castagno, Leccio, Quercia

- ☐ RADO
- ☐ FITTO
- ☐ DENTRO AL BOSCO
- ☐ AI MARGINI DEL BOSCO
- ☐ IN RADURE
- ☐ SU LEGNO
- ☐ VIVO
- ☐ MORTO
- DI

ESPOSIZIONE: ☐ ASSOLATA ☐ OMBROSA ☐ MEDIA

UMIDITA' DEL TERRENO ☐ ACQUITRINOSO ☐ MOLTO UMIDO ☐ UMIDO ☒ ASCIUTTO ☐ SECCO

VEGETAZIONE CIRCOSTANTE : Latifoglie (Castagno, Leccio, Quercia, etc.).

NOTE :

MICROSCOPIA: Spore oblunghe, 10.0-14.5 x 7.0-9.5 µ; basidi 35-45 µ, cheilo clavati o cilindrici, lageniformi 40-70 µ.

BIBLIOGRAFIA : BREITENBACH J., CRANZLIN F., CHAMPIGNONS DE SUISSE (4)
NOORDELOOS, ENTOLOMA, FUNGI EUROPAEI (5)

DETERMINATORE Francesco Damiani

RILIEVI EFFETTUATI SU REPERTI ☒ FRESCHI ☐ SECCHI

ENTOLOMA XANTHOCHROUM

ENTOLOMA XANTHOCHROUM

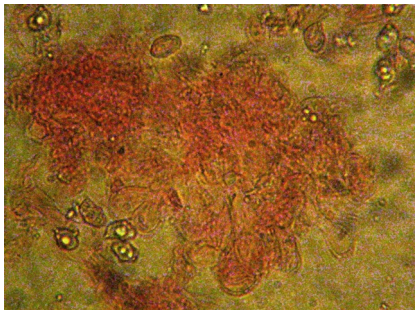

ELEMENTI IMENIALI - SPORE

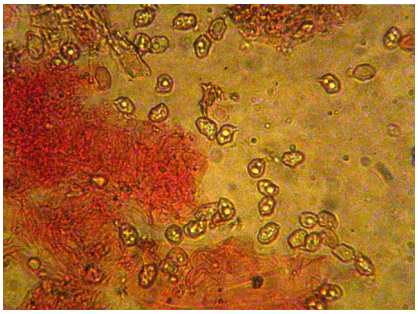

ELEMENTI IMENIALI - SPORE

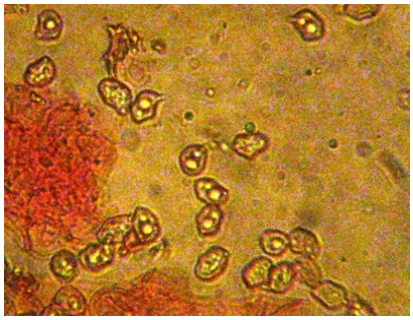

SPORE

DESCRIZIONE (ASPETTI CARATTERIZZANTI)