FEDERAZIONE MICOLOGICA DEI GRUPPI VENETI

SCHEDA N° 0133 AMS_PD

ORDINE Entolomatales

GENERE Entoloma	SPECIE rusticoides	AUTORE (Gillet) Noordeloos

DATA DI RACCOLTA 18.11.2012	LUOGO DI RACC. Porto Caleri	COMUNE Rosolina	PROV. VE

ALTITUDINE S.L.M. 1 m	I.G.M. 169-I	RACCOGLITORE Francesco Damiani

HABITAT:

- ☐ PRATI ERBOSI
- ☐ ORTI E GIARDINI
- ☐ MARGINI DI STRADA
- ☐ TERRENO NUDO
- ☐ TERRENO SABBIOSO
- ☒ ARENILE
- ☐ TORBIERA
- ☐ TERRENO COLTIVATO A
- ☐ ARGINE DI FIUME
- ☐ LUOGO BRUCIATO
- ☐ BOSCO SUBALPINO

BOSCO DI : Pineta marittima

- ☐ RADO
- ☐ FITTO
- ☐ DENTRO AL BOSCO
- ☐ AI MARGINI DEL BOSCO
- ☐ IN RADURE
- ☐ SU LEGNO
- ☐ VIVO
- ☐ MORTO

DI

ESPOSIZIONE: ☐ ASSOLATA ☐ OMBROSA ☐ MEDIA

UMIDITA' DEL TERRENO ☐ ACQUITRINOSO ☐ MOLTO UMIDO ☐ UMIDO ☐ ASCIUTTO ☐ SECCO

VEGETAZIONE CIRCOSTANTE : Pinus sp., Leccio.

NOTE : Specie omphaloide, piuttosto rara e poco visibile, in estate-autunno.

MICROSCOPIA: Spore 7.0-10.5 x 7.0-9.0 µ; basidi 20-35 x 10-12 µ, cheilo cilindrico-clavati con pigmenti brunastri.

BIBLIOGRAFIA : BREITENBACH J., CRANZLIN F., CHAMPIGNONS DE SUISSE (4)
COURTECUISSE, DUHEM, CHAMPIGNONS DE FRANCE ET DÌEUROPE

DETERMINATORE Francesco Damiani

RILIEVI EFFETTUATI SU REPERTI ☒ FRESCHI ☐ SECCHI

ENTOLOMA RUSTICOIDES

ENTOLOMA RUSTICOIDES

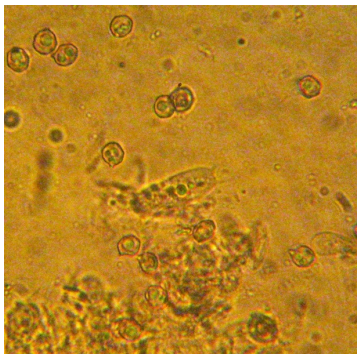

BASIDIO - SPORE

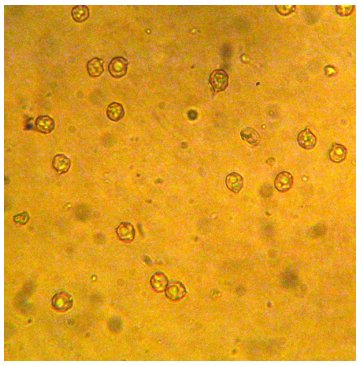

SPORE

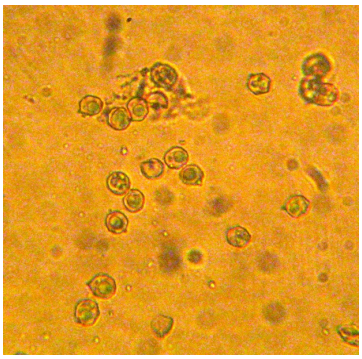

SPORE

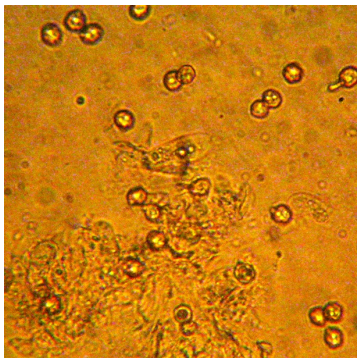

SPORE - BASIDI

DESCRIZIONE (ASPETTI CARATTERIZZANTI)