

SCHEDA N° 0046 AMS_PD

ORDINE Pluteales

GENERE <i>Volvariella</i>	SPECIE <i>speciosa</i> f.ma <i>speciosa</i>	AUTORE (Fr.:Fr.) Singer	
DATA DI RACCOLTA 15.03.2010	LUOGO DI RACC. Parco cittadino	COMUNE Roma	PROV. RM
ALTITUDINE S.L.M. 50 m	I.G.M. 374-IV	RACCOGLITORE Alfredo Zannini	

HABITAT:

- | | | |
|--|--|--|
| <input type="checkbox"/> PRATIERBOSI | <input checked="" type="checkbox"/> ORTIE GIARDINI | <input type="checkbox"/> MARGINI DI STRADA |
| <input type="checkbox"/> TERRENO NUDO | <input type="checkbox"/> TERRENO SABBIOSO | <input type="checkbox"/> ARENILE |
| <input type="checkbox"/> TORBIERA | <input type="checkbox"/> TERRENO COLTIVATO A | |
| <input type="checkbox"/> ARGINE DI FIUME | <input type="checkbox"/> LUOGO BRUCIATO | <input type="checkbox"/> BOSCO SUBALPINO |
| BOSCO DI : | | <input type="checkbox"/> RADO <input type="checkbox"/> FITTO |
| <input type="checkbox"/> DENTRO AL BOSCO | <input type="checkbox"/> AI MARGINI DEL BOSCO | <input type="checkbox"/> IN RADURE |
| <input type="checkbox"/> SU LEGNO | <input type="checkbox"/> VIVO <input type="checkbox"/> MORTO | DI |

ESPOSIZIONE:

- ASSOLATA OMBROSA MEDIA

UMIDITA' DEL TERRENO

- ACQUITRINOSO MOLTO UMIDO UMIDO ASCIUTTO SECCO

VEGETAZIONE CIRCOSTANTE :

NOTE :

MICROSCOPIA: Spore ellissoidali con apicolo, ialine; 12.5-17.5 x 7.5-12.2 micron.

BIBLIOGRAFIA : CONSIGLIO G., PAPETTI C. – 2009 – ATL. FOTOGRAFICO DEI FUNGHI D'ITALIA (3) – A.M.B. (TN)

DETERMINATORE Vitaliano Milanese

RILIEVI EFFETTUATI SU REPERTI FRESCHI SECCHI



CARPOFORI



VOLVA

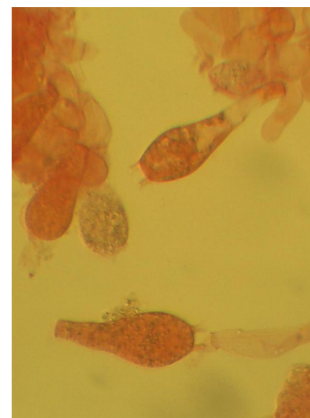

BASIDI



SPORE

DESCRIZIONE (ASPETTI CARATTERIZZANTI)

Pileo inizialmente ovoidale, quindi conico-campanulato, nei due esemplari rinvenuti di c.a. 3 cm. di diametro; cuticola glabra, leggermente viscida, di colore biancastro.

Lamelle libere, molto fitte, ventricose, da inizialmente biancastre fino a rosa-brunastre.

Stipite cilindraceo, progressivamente allargato verso la base, biancastro con riflessi avorio.

Volva membranosa e facilmente rimovibile, biancastra e aderente al gambo.

Microscopia. Spore ellissoidali, con apicolo, ialine, di c.a. 12.5-17.5 x 7.5-10.2 μ ; basidi clavati tetrasporici; giunti a fibbia non osservati.