

SCHEDA N° 0068 AMS\_PD

ORDINE Russulales

|                             |                            |                                 |          |
|-----------------------------|----------------------------|---------------------------------|----------|
| GENERE <i>Russula</i>       | SPECIE <i>rhodopus</i>     | AUTORE Zvara                    |          |
| DATA DI RACCOLTA 23.08.2011 | LUOGO DI RACC. Passo Pinei | COMUNE Castelrotto              | PROV. BZ |
| ALTITUDINE S.L.M. 1300 m    | I.G.M. 027-I               | RACCOGLITORE Vitaliano Milanese |          |

**HABITAT:**

|   |  |   |
|---|--|---|
| <input type="checkbox"/> PRATIERBOSI                | <input type="checkbox"/> ORTIE GIARDINI                      | <input type="checkbox"/> MARGINI DI STRADA                              |
| <input type="checkbox"/> TERRENO NUDO               | <input type="checkbox"/> TERRENO SABBIOSO                    | <input type="checkbox"/> ARENILE  |
| <input type="checkbox"/> TORBIERA                   | <input type="checkbox"/> TERRENO COLTIVATO A                 |   |
| <input type="checkbox"/> ARGINE DI FIUME            | <input type="checkbox"/> LUOGO BRUCIATO                      | <input type="checkbox"/> BOSCO SUBALPINO                                |
| BOSCO DI: <u>Abete rosso</u>                        |  | <input checked="" type="checkbox"/> RADO <input type="checkbox"/> FITTO |
| <input checked="" type="checkbox"/> DENTRO AL BOSCO | <input type="checkbox"/> AI MARGINI DEL BOSCO                | <input type="checkbox"/> IN RADURE                                      |
| <input type="checkbox"/> SU LEGNO                   | <input type="checkbox"/> VIVO <input type="checkbox"/> MORTO | DI  |

**ESPOSIZIONE:**

ASSOLATA  OMBROSA  MEDIA

**UMIDITA' DEL TERRENO**

ACQUITRINOSO  MOLTO UMIDO  UMIDO  ASCIUTTO  SECCO

VEGETAZIONE CIRCOSTANTE :

NOTE : Rinvenuti due esemplari tra il muschio in prossimità di Abete rosso.

MICROSCOPIA: Spore da subglobose a largamente ellissoidali, verrucose a reticolo parzialmente connesso; 7.0-8.6 x 6.2-7.5 µ.

BIBLIOGRAFIA : CONSIGLIO G., PAPETTI C. - ATL. FOTOGRAFICO DEI FUNGHI D'ITALIA (2) - A.M.B. (TN)

DETERMINATORE Vitaliano Milanese

RILIEVI EFFETTUATI SU REPERTI  FRESCHI  SECCHI



CARPOFORI

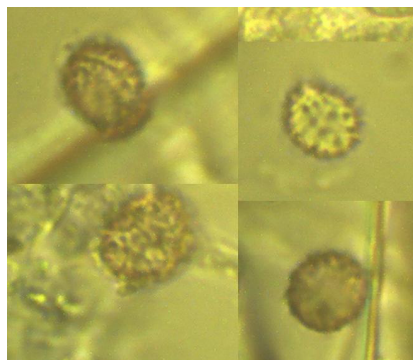

SPORE

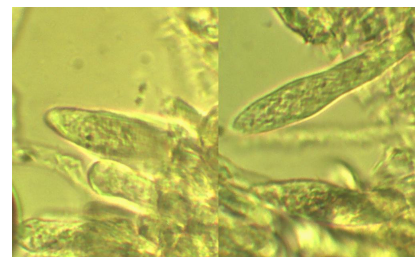

CISTIDI

#### DESCRIZIONE (ASPETTI CARATTERIZZANTI)

**Pileo** subgloboso, di c.a. 4 cm. di diametro nell'esemplare più grande; cuticola di aspetto brillante (laccato), di colore rosso-sangue con fiammatura nerastra al disco.

**Lamelle** arrotondate, di colore bianco-crema.

**Stipite** cilindrico ma allargato alla base, di colore bianco con sfumature rossastre nella parte inferiore dell'esemplare maggiore, pieno.

**Microscopia.** Spore da subglobose a largamente ellissoidali, verrucose con reticolo parzialmente connesso, di 7.0-8.6 x 6.2-7.5  $\mu$ . Cistidi fusiformi.