

SCHEDA N° 0075 AMS\_PD

ORDINE Russulales

GENERE <i>Russula</i>	SPECIE <i>integra</i>	AUTORE (Linné) Fries	
DATA DI RACCOLTA 29.08.2007	LUOGO DI RACC. San Michele	COMUNE Castelrotto	PROV. BZ
ALTITUDINE S.L.M. 1150 m	I.G.M. 027-I	RACCOGLITORE Vitaliano Milanese	

**HABITAT:**

<input type="checkbox"/> PRATIERBOSI	<input type="checkbox"/> ORTIE GIARDINI	<input type="checkbox"/> MARGINI DI STRADA
<input type="checkbox"/> TERRENO NUDO	<input type="checkbox"/> TERRENO SABBIOSO	<input type="checkbox"/> ARENILE
<input type="checkbox"/> TORBIERA	<input type="checkbox"/> TERRENO COLTIVATO A	
<input type="checkbox"/> ARGINE DI FIUME	<input type="checkbox"/> LUOGO BRUCIATO	<input type="checkbox"/> BOSCO SUBALPINO
BOSCO DI: <u>Abete rosso</u>		<input checked="" type="checkbox"/> RADO <input type="checkbox"/> FITTO
<input checked="" type="checkbox"/> DENTRO AL BOSCO	<input type="checkbox"/> AI MARGINI DEL BOSCO	<input type="checkbox"/> IN RADURE
<input type="checkbox"/> SU LEGNO	<input type="checkbox"/> VIVO <input type="checkbox"/> MORTO	DI

**ESPOSIZIONE:**

ASSOLATA  OMBROSA  MEDIA

**UMIDITA' DEL TERRENO**

ACQUITRINOSO  MOLTO UMIDO  UMIDO  ASCIUTTO  SECCO

VEGETAZIONE CIRCOSTANTE :

NOTE : Rinvenuti 7-8 esemplari, di cui alcuni concresciuti.

MICROSCOPIA: Spore ovoidali, spinulose; 7.9-9.1 x 6.6-9.1 µ.

BIBLIOGRAFIA : CONSIGLIO G., PAPETTI C. - ATL. FOTOGRAFICO DEI FUNGHI D'ITALIA (2) - A.M.B. (TN)

DETERMINATORE Vitaliano Milanese

RILIEVI EFFETTUATI SU REPERTI  FRESCHI  SECCHI



CARPOFORI

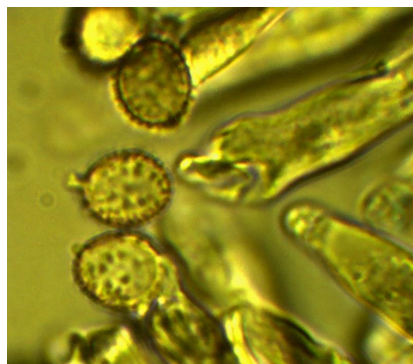

SPORE



PLEUROCISTIDI

#### DESCRIZIONE (ASPETTI CARATTERIZZANTI)

**Pileo** subgloboso e carnoso, con depressione discale, di c.a. 5 cm. negli esemplari più grandi rinvenuti; cuticola separabile, brillante e un po' vischiosa, di colore bruno con macchie olivastre.

**Lamelle** sublibere, fitte, piuttosto friabili, di colore biancastro.

**Stipite** cilindrico con ispessimento verso la base, biancastro.

**Microscopia.** Spore ovoidali, spinulose, prive di connessioni, misura 7.9-9.1 x 6.6-9.1  $\mu$ ; pleurocistidi fusiformi (lanceolati) di 70 x 10  $\mu$ .