

SCHEDA N° 0067 AMS_PD

ORDINE Russulales

GENERE <i>Russula</i>	SPECIE <i>azurea</i>	AUTORE Bresadola	
DATA DI RACCOLTA 17.08.2011	LUOGO DI RACC. Passo Pinei	COMUNE Castelrotto	PROV. BZ
ALTITUDINE S.L.M. 1300 m	I.G.M. 027-I	RACCOGLITORE Vitaliano Milanese	

HABITAT:

<input type="checkbox"/> PRATIERBOSI	<input type="checkbox"/> ORTI E GIARDINI	<input type="checkbox"/> MARGINI DI STRADA
<input type="checkbox"/> TERRENO NUDO	<input type="checkbox"/> TERRENO SABBIOSO	<input type="checkbox"/> ARENILE
<input type="checkbox"/> TORBIERA	<input type="checkbox"/> TERRENO COLTIVATO A	
<input type="checkbox"/> ARGINE DI FIUME	<input type="checkbox"/> LUOGO BRUCIATO	<input type="checkbox"/> BOSCO SUBALPINO
BOSCO DI: <u>Abete rosso</u>		<input type="checkbox"/> RADO <input checked="" type="checkbox"/> FITTO
<input checked="" type="checkbox"/> DENTRO AL BOSCO	<input type="checkbox"/> AI MARGINI DEL BOSCO	<input type="checkbox"/> IN RADURE
<input type="checkbox"/> SU LEGNO	<input type="checkbox"/> VIVO <input type="checkbox"/> MORTO	DI

ESPOSIZIONE:

ASSOLATA OMBROSA MEDIA

UMIDITA' DEL TERRENO

ACQUITRINOSO MOLTO UMIDO UMIDO ASCIUTTO SECCO

VEGETAZIONE CIRCOSTANTE :

NOTE : Rinvenuti numerosi esemplari in depressione ombrosa sotto Abete rosso.

MICROSCOPIA: Spore subvoidali, verrucoso-reticolate a reticolo incompleto; 7.7-8.7 x 6.8-7.6 μ.

BIBLIOGRAFIA : CONSIGLIO G., PAPETTI C. – ATL. FOTOGRAFICO DEI FUNGHI D'ITALIA (2) – A.M.B. (TN)

DETERMINATORE Vitaliano Milanese

RILIEVI EFFETTUATI SU REPERTI FRESCHI SECCHI



CARPOFORI

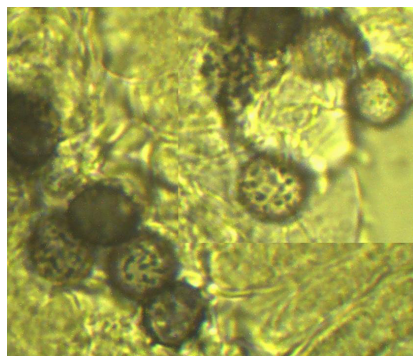

SPORE



DESCRIZIONE (ASPETTI CARATTERIZZANTI)

Pileo disteso con depressione centrale, di c.a. 5 cm. di diametro negli esemplari rinvenuti; cuticola asciutta di aspetto vellutato, quasi affatto separabile, di colore blu-violaceo.

Lamelle adnate, di colore bianco.

Stipite cilindrico, di colore bianco e aspetto pruinoso; asciutto e pieno.

Microscopia. Spore subvoidali, verrucoso-reticolate a reticolo incompleto, di 7.7-8.7 x 6.8-7.6 μ .