

SCHEDA N° 0041 AMS_PD

ORDINE Tricholomatales

GENERE Marasmius	SPECIE androsaceus	AUTORE (L.:Fr.) Fries	
DATA DI RACCOLTA 05.07.2009	LUOGO DI RACC. Bosco del Cansiglio	COMUNE Tambre	PROV. TV
ALTITUDINE S.L.M. 950 m	I.G.M. 064-II	RACCOGLITORE Vitaliano Milanese	

HABITAT:

<input type="checkbox"/> PRATIERBOSI	<input type="checkbox"/> ORTI E GIARDINI	<input type="checkbox"/> MARGINI DI STRADA
<input type="checkbox"/> TERRENO NUDO	<input type="checkbox"/> TERRENO SABBIOSO	<input type="checkbox"/> ARENILE
<input type="checkbox"/> TORBIERA	<input type="checkbox"/> TERRENO COLTIVATO A	
<input type="checkbox"/> ARGINE DI FIUME	<input type="checkbox"/> LUOGO BRUCIATO	<input type="checkbox"/> BOSCO SUBALPINO
BOSCO DI: Misto con prevalenza di aghifoglia.		<input type="checkbox"/> RADO <input checked="" type="checkbox"/> FITTO
<input type="checkbox"/> DENTRO AL BOSCO	<input type="checkbox"/> AI MARGINI DEL BOSCO	<input type="checkbox"/> IN RADURE
<input checked="" type="checkbox"/> SU LEGNO	<input type="checkbox"/> VIVO <input checked="" type="checkbox"/> MORTO	DI Abete rosso

ESPOSIZIONE:

ASSOLATA OMBROSA MEDIA

UMIDITA' DEL TERRENO

ACQUITRINOSO MOLTO UMIDO UMIDO ASCIUTTO SECCO

VEGETAZIONE CIRCOSTANTE :

NOTE : Rinvenuti numerosi esemplari su tronco abbattuto di Abete rosso.

MICROSCOPIA: Spore lungamente ellissoidali, lisce; 8.2-8.6 x 4.2-4.6 micron.

BIBLIOGRAFIA : CONSIGLIO G., PAPETTI C. – ATL. FOTOGRAFICO DEI FUNGHI D'ITALIA (2) – A.M.B. (TN)

DETERMINATORE Vitaliano Milanese

RILIEVI EFFETTUATI SU REPERTI FRESCHI SECCHI

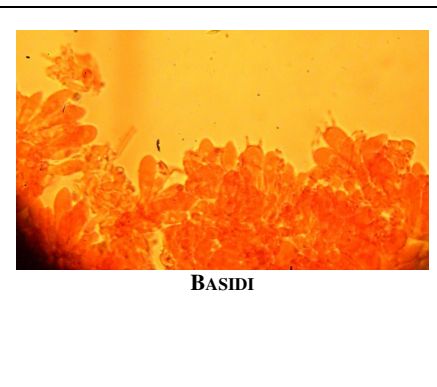
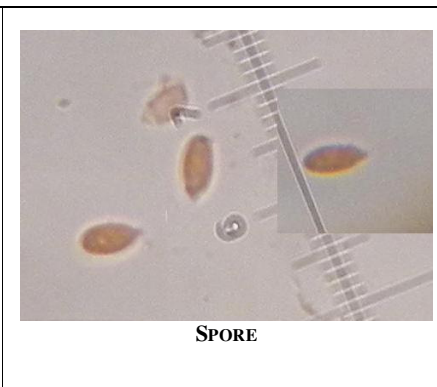

DESCRIZIONE (ASPETTI CARATTERIZZANTI)

Pileo convesso con leggera depressione discale, di 1.5-3.0 cm. di diametro; cuticola bruno-rossastra, più chiara nella regione periferica.

Stipite nerastro, molto allungato, glabro e lucido.

Microscopia. Spore lungamente ellissoidali, lisce, di 8.2-8.6 x 4.2-4.6 μ ; basidi tetrasporici; ife diverticolate e vagamente clavate nella regione terminale.