

SCHEDA N° 0063 AMS_PD

ORDINE Tricholomatales

GENERE Lyophyllum	SPECIE loricatum	AUTORE (Fries) Kühner	
DATA DI RACCOLTA 04.11.2007	LUOGO DI RACC. San Lazzaro	COMUNE Padova	PROV. PD
ALTITUDINE S.L.M. 12 m	I.G.M. 126-II	RACCOGLITORE Vitaliano Milanese	

HABITAT:

<input type="checkbox"/> PRATIERBOSI	<input checked="" type="checkbox"/> ORTIE GIARDINI	<input type="checkbox"/> MARGINI DI STRADA
<input type="checkbox"/> TERRENO NUDO	<input type="checkbox"/> TERRENO SABBIOSO	<input type="checkbox"/> ARENILE
<input type="checkbox"/> TORBIERA	<input type="checkbox"/> TERRENO COLTIVATO A	
<input type="checkbox"/> ARGINE DI FIUME	<input type="checkbox"/> LUOGO BRUCIATO	<input type="checkbox"/> BOSCO SUBALPINO
BOSCO DI :		<input type="checkbox"/> RADO <input type="checkbox"/> FITTO
<input type="checkbox"/> DENTRO AL BOSCO	<input type="checkbox"/> AI MARGINI DEL BOSCO	<input type="checkbox"/> IN RADURE
<input type="checkbox"/> SU LEGNO	<input type="checkbox"/> VIVO <input type="checkbox"/> MORTO DI	

ESPOSIZIONE:

ASSOLATA OMBROSA MEDIA

UMIDITA' DEL TERRENO

ACQUITRINOSO MOLTO UMIDO UMIDO ASCIUTTO SECCO

VEGETAZIONE CIRCOSTANTE :

NOTE : Rinvenuti numerosi esemplari in gruppi cespitosi.

MICROSCOPIA: Spore subglobose, con guttula centrale; 5.2-6.5 x 5.1-6.4 µ.

BIBLIOGRAFIA : CONSIGLIO G., PAPETTI C. – ATL. FOTOGRAFICO DEI FUNGHI D'ITALIA (2) – A.M.B. (TN)

DETERMINATORE Vitaliano Milanese

RILIEVI EFFETTUATI SU REPERTI FRESCHI SECCHI



CARPOFORI

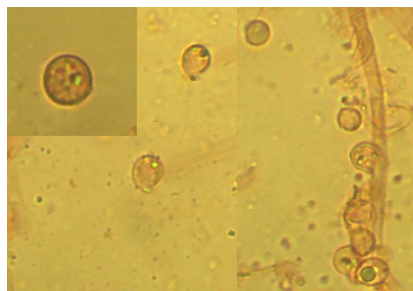

SPORE

DESCRIZIONE (ASPETTI CARATTERIZZANTI)

Pileo da emisferico a spianato con largo e basso umbone, di c.a. 4-5 cm. negli esemplari più grandi rinvenuti, di consistenza cartilaginea molto tenace, bruno-bistro o bruno-castano.

Lamelle smarginato-adnate, biancastre e leggermente ingiallenti.

Stipite cilindrico-clavato, biancastro ma con fibrille longitudinali richiamanti il colore del cappello.

Microscopia. Spore subglobose, con guttula centrale; 5.2-6.5 x 5.1-6.4 μ .