FEDERAZIONE MICOLOGICA DEI GRUPPI VENETI

SCHEDA N° 0197 AMS_PD

ORDINE Russulales

GENERE Lactarius	SPECIE rufus	AUTORE (Scop. : Fr.) Fr.

DATA DI RACCOLTA 20.07.2014	LUOGO DI RACC. Laghetti di Musiera	COMUNE Telve di Sotto	PROV. TN

ALTITUDINE S.L.M. 1450 m	I.G.M. 061-III	RACCOGLITORE Vitaliano Milanese

HABITAT:

- ☐ PRATI ERBOSI
- ☐ ORTI E GIARDINI
- ☐ MARGINI DI STRADA
- ☐ TERRENO NUDO
- ☐ TERRENO SABBIOSO
- ☐ ARENILE
- ☐ TORBIERA
- ☐ TERRENO COLTIVATO A
- ☐ ARGINE DI FIUME
- ☐ LUOGO BRUCIATO
- ☐ BOSCO SUBALPINO

BOSCO DI : Abete e Larice con (in quantità minore) Faggio

☒ RADO ☐ FITTO

- ☒ DENTRO AL BOSCO
- ☐ AI MARGINI DEL BOSCO
- ☐ IN RADURE
- ☐ SU LEGNO
- ☐ VIVO ☐ MORTO DI

ESPOSIZIONE: ☐ ASSOLATA ☐ OMBROSA ☒ MEDIA

UMIDITA' DEL TERRENO ☐ ACQUITRINOSO ☐ MOLTO UMIDO ☒ UMIDO ☐ ASCIUTTO ☐ SECCO

VEGETAZIONE CIRCOSTANTE : Abete rosso

NOTE :

MICROSCOPIA: Spore ellissoidali, con verruche unite da reticolo completo a creste fini, di 6.9-8.7 x 6.0-7.8 µ.

BIBLIOGRAFIA : PAPETTI C., CONSIGLIO G., SIMONINI G. – ATL. FOTOGRAFICO DEI FUNGHI D'ITALIA (1) - A.M.B. (TN)
GALLI R. – I LATTARI – DALLA NATURA (MI)

DETERMINATORE Vitaliano Milanese

RILIEVI EFFETTUATI SU REPERTI ☐ FRESCHI ☒ SECCHI

CARPOFORI

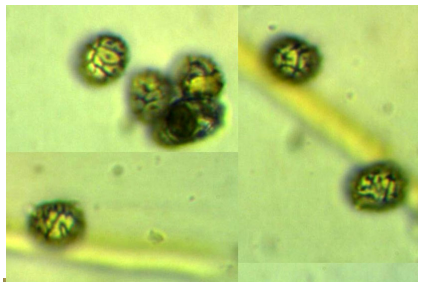

SPORE

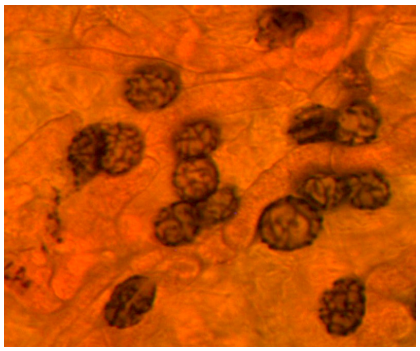

SPORE

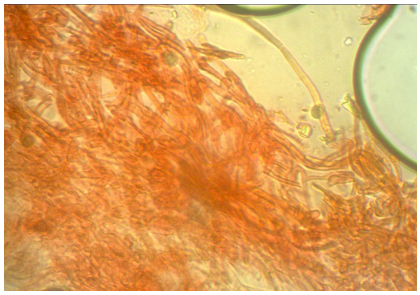

EPICUTE

DESCRIZIONE (ASPETTI CARATTERIZZANTI)

Pileo da convesso a piano-depresso, di c.a. 7.0 cm. nell'esemplare più grande raccolto; non zonato, con solo bozza di umbone (peraltro non sempre presente), di colore rosso mattone; cuticola asciutta, un po' feltrata, scarsamente separabile; margine sottile.

Lamelle da adnate a subdecorrenti, con lamellule, di colore crema pallido.

Stipite cilindrico, leggermente rastremato alle estremità; concolore al pileo ma più chiaro, biancastro alla base per sovrapposizione miceliare; cavo nell'essiccato.

Latice bianco, abbondante e immutabile; di sapore molto acre, quasi bruciante.

Microscopia. Spore ellissoidali, di 6.9-8.7 x 6.0-7.8 μ, con verruche riunite in un reticolo quasi completo a creste fini; basidi tetrasporici; ife delle cuticola pileale sottili.