FEDERAZIONE MICOLOGICA DEI GRUPPI VENETI

SCHEDA N° 0196 AMS_PD

ORDINE Russulales

GENERE Lactarius	SPECIE porninsis	AUTORE Rolland	
DATA DI RACCOLTA 20.07.2014	LUOGO DI RACC. Laghetti di Musiera	COMUNE Telve di Sotto	PROV. TN
ALTITUDINE S.L.M. 1500 m	I.G.M. 061-III	RACCOGLITORE Carlo Montagna	

HABITAT:

- ☐ PRATI ERBOSI
- ☐ ORTI E GIARDINI
- ☐ MARGINI DI STRADA
- ☐ TERRENO NUDO
- ☐ TERRENO SABBIOSO
- ☐ ARENILE
- ☐ TORBIERA
- ☐ TERRENO COLTIVATO A
- ☐ ARGINE DI FIUME
- ☐ LUOGO BRUCIATO
- ☐ BOSCO SUBALPINO

BOSCO DI : Misto di Faggio e (predominanti) Abete e Larice

- ☒ RADO
- ☐ FITTO
- ☒ DENTRO AL BOSCO
- ☐ AI MARGINI DEL BOSCO
- ☐ IN RADURE
- ☐ SU LEGNO
- ☐ VIVO
- ☐ MORTO
- DI

ESPOSIZIONE: ☐ ASSOLATA ☐ OMBROSA ☒ MEDIA

UMIDITA' DEL TERRENO ☐ ACQUITRINOSO ☐ MOLTO UMIDO ☒ UMIDO ☐ ASCIUTTO ☐ SECCO

VEGETAZIONE CIRCOSTANTE : Larice

NOTE :

MICROSCOPIA: Spore connesse da creste corte, a reticolo incompleto, di 7.0-8.2 x 5.8-7.0 µ.

BIBLIOGRAFIA : PAPETTI C., CONSIGLIO G., SIMONINI G. – ATL. FOTOGRAFICO DEI FUNGHI D'ITALIA (1) - A.M.B. (TN)
GALLI R. – I LATTARI – DALLA NATURA (MI)

DETERMINATORE Carlo Montagna

RILIEVI EFFETTUATI SU REPERTI ☒ FRESCHI ☐ SECCHI

CARPOFORI

SPORE

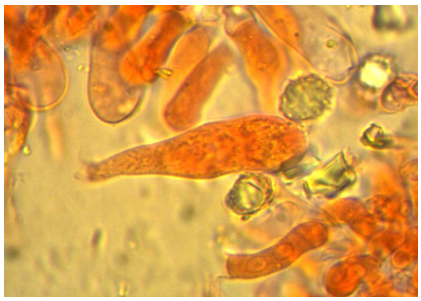

BASIDIOLI

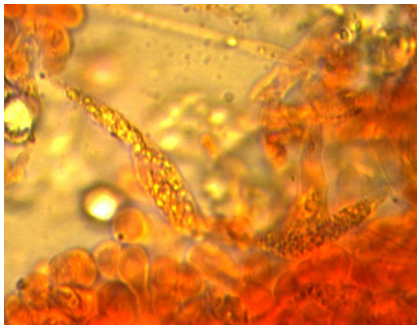

CHEILOCISTIDI

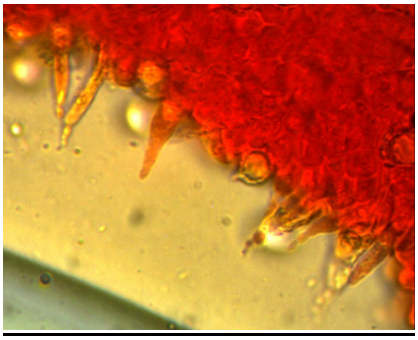

CHEILOCISTIDI

DESCRIZIONE (ASPETTI CARATTERIZZANTI)

Pileo da convesso ad appiattito, di c.a. 4.0 cm. nell'esemplare più grande raccolto; zonature poco marcate, colore giallo-arancio, margine un po' involuto; cuticola glabra, un po' vischiosa.

Lamelle adnato-decorrenti, fitte, di colore arancio pallido.

Carne con odore e sapore di buccia d'arancia.

Microscopia. Spore largamente ellissoidali, connesse da creste a reticolo incompleto, di 7.0-8.2 x 5.8-7.0 µ; basidi tetrasporici, subclavati; cheilocistidi fusiformi, attenuati all'apice, di 26-32 µ.