

**SCHEDA N° 0059 AMS\_PD**

**ORDINE Entolomatales**

GENERE <i>Entoloma</i>	SPECIE <i>incanum</i>	AUTORE (Fr.:Fr.) Hesler	
DATA DI RACCOLTA 24.09.2006	LUOGO DI RACC. Colli Euganei	COMUNE Montegrotto	PROV. PD
ALTITUDINE S.L.M. 400 m	I.G.M. 147-III	RACCOGLITORE Vitaliano Milanese	

**HABITAT:**

<input type="checkbox"/> PRATIERBOSI	<input type="checkbox"/> ORTIE GIARDINI	<input type="checkbox"/> MARGINI DI STRADA
<input checked="" type="checkbox"/> TERRENO NUDO	<input type="checkbox"/> TERRENO SABBIOSO	<input type="checkbox"/> ARENILE
<input type="checkbox"/> TORBIERA	<input type="checkbox"/> TERRENO COLTIVATO A	<input type="checkbox"/> BOSCO SUBALPINO
<input type="checkbox"/> ARGINE DI FIUME	<input type="checkbox"/> LUOGO BRUCIATO	<input type="checkbox"/> RADO <input type="checkbox"/> FITTO
BOSCO DI :		<input type="checkbox"/> IN RADURE
<input type="checkbox"/> DENTRO AL BOSCO	<input type="checkbox"/> AI MARGINI DEL BOSCO	<input type="checkbox"/> SU LEGNO
<input type="checkbox"/> VIVO	<input type="checkbox"/> MORTO	DI

**ESPOSIZIONE:**

ASSOLATA       OMBROSA       MEDIA

**UMIDITA' DEL TERRENO**

ACQUITRINOSO     MOLTO UMIDO     UMIDO     ASCIUTTO     SECCO

VEGETAZIONE CIRCOSTANTE : **Macchia di tipo mediterraneo.**

NOTE : **Rinvenuti 2 esemplari ai margini di un sentiero.**

MICROSCOPIA : **Spore eterodiametriche, con 6-8 lati e angoli smussati; 9.8-12.7 x 7.5-8.8 μ; basidi tetrasporici.**

BIBLIOGRAFIA : **BREITENBACH J., KRANZLIN F. – FUNGI OF SWITZERLAND (4) – EDITION MYKOLOGIA (LUCERNA)**

DETERMINATORE **Vitaliano Milanese**

RILIEVI EFFETTUATI SU REPERTI     FRESCHI     SECCHI



**CARPOFORI**

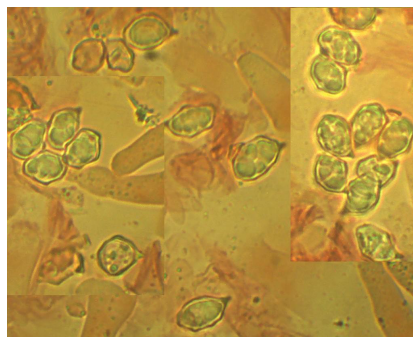

**SPORE**

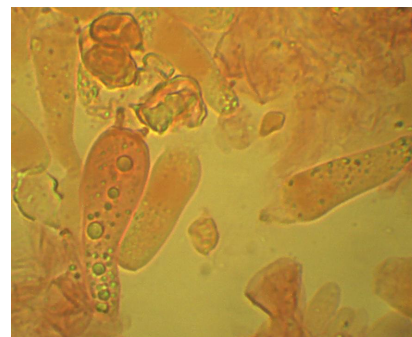

**BASIDI**



#### DESCRIZIONE (ASPETTI CARATTERIZZANTI)

**Pileo** tronco-conico con depressione ombelicale, di colore verde-giallastro, radialmente squamuloso, di c.a. 1.5-2 cm. di diametro.

**Lamelle** da adnate a leggermente smarginate, biancastre con riflessi verdastri.

**Stipite** cilindrico, slanciato con base leggermente fibrillosa; giallo-verdastro, bluastro alla base.

**Microscopia.** Spore eterodiametriche, con 6-8 lati e angoli smussati, dotate di apicolo, 9.8-12.7 x 7.5-8.8  $\mu$ ; basidi tetrasporici di 39.5 x 13.5  $\mu$ .