

SCHEDA N° 0076 AMS\_PD

ORDINE Amanitales

GENERE Amanita	SPECIE ovoidea	AUTORE (Bull.:Fr.) Link	
DATA DI RACCOLTA 12.11.2011	LUOGO DI RACC. Bosco Nordio	COMUNE S. Anna di Chioggia	PROV. VE
ALTITUDINE S.L.M. 1 m	I.G.M. 169-I	RACCOGLITORE Carlo Montagna	

**HABITAT:**

<input type="checkbox"/> PRATIERBOSI	<input type="checkbox"/> ORTIE GIARDINI	<input type="checkbox"/> MARGINI DI STRADA
<input type="checkbox"/> TERRENO NUDO	<input checked="" type="checkbox"/> TERRENO SABBIOSO	<input type="checkbox"/> ARENILE
<input type="checkbox"/> TORBIERA	<input type="checkbox"/> TERRENO COLTIVATO A	
<input type="checkbox"/> ARGINE DI FIUME	<input type="checkbox"/> LUOGO BRUCIATO	<input type="checkbox"/> BOSCO SUBALPINO
BOSCO DI: Latifolia (prevalentemente Leccio)		<input checked="" type="checkbox"/> RADO <input type="checkbox"/> FITTO
<input checked="" type="checkbox"/> DENTRO AL BOSCO	<input type="checkbox"/> AI MARGINI DEL BOSCO	<input type="checkbox"/> IN RADURE
<input type="checkbox"/> SU LEGNO	<input type="checkbox"/> VIVO <input type="checkbox"/> MORTO	DI

**ESPOSIZIONE:**

ASSOLATA  OMBROSA  MEDIA

**UMIDITA' DEL TERRENO**

ACQUITRINOSO  MOLTO UMIDO  UMIDO  ASCIUTTO  SECCO

VEGETAZIONE CIRCOSTANTE :

NOTE :

MICROSCOPIA: Spore lisce, ellissoidali-ovoidali, amiloidi; 9.1-10.4 x 6.2-6.4 µ.

BIBLIOGRAFIA : PAPETTI C., CONSIGLIO G., SIMONINI G. – ATL. FOTOGRAFICO DEI FUNGHI D'ITALIA (I) – A.M.B. (TN)  
NEVILLE, POUMARAT – AMANITEAE – ED. CANDUSSO - FUNGI EUROPAEI IX

DETERMINATORE Carlo Montagna

RILIEVI EFFETTUATI SU REPERTI  FRESCHI  SECCHI



CARPOFORO

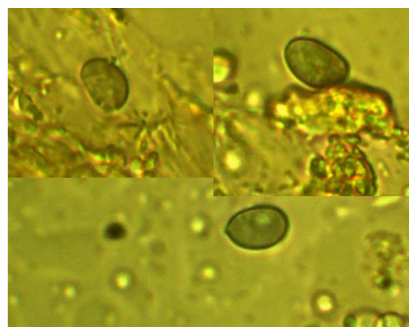

SPORE

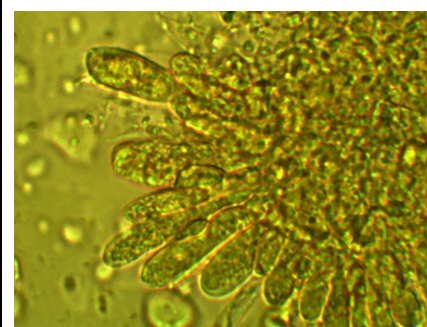

BASIDI E BASIDIOLI

#### DESCRIZIONE (ASPETTI CARATTERIZZANTI)

**Pileo** inizialmente emisferico, poi appianato-convesso, di c.a 12 cm. nell'esemplare raccolto; margine non striato, eccedente-appendicolato, aspetto sericeo-brillante, bianco avorio, sfumato di crema ocraceo al centro, glabro, talora con qualche lembo dissociato, residuo del velo generale.

**Lamelle** libere, fitte, sottili, bianche, fioccosi, con sfumature rosate, intercalate da lamellule tronche, fioccosi sul tagliante.

**Stipite** robusto e slanciato, gradualmente dilatato verso la base, radicante, sodo, bianco; volva membranacea, spessa, piuttosto alta, inguainante verso la base e libera all'orlo; esternamente ocracea, internamente biancastra.

**Anello** molto alto, abbastanza spesso, ma di consistenza soffice-cremosa; più o meno dissociato, evanescente, bianco e striato superiormente.

**Carne** abbondante, bianca e morbida nel cappello, più compatta nel gambo, con sfumature ocracee; odore debolmente salmastro, non gradevole e sapore dolce.

**Microscopia:** Spore lisce, ellissoidali-ovoidali, amiloidi; 9.1-10.4 x 6.2-6.4  $\mu$ .